



# BODRUM BELEDİYESİ

## 2016 YILI İLK ALTI AYLIK BÜTÇE GERÇEKLEŞMELERİ RAPORU



STRATEJİ GELİŞTİRME MÜDÜRLÜĞÜ

## BODRUM BELEDİYESİ

### 2016 YILI İLK ALTI AYLIK (OCAK-HAZİRAN DÖNEMİ) BÜTÇE GERÇEKLEŞMELERİ

2016 YILI OCAK-HAZİRAN DÖNEMİ BÜTÇE GERÇEKLEŞMELERİ								
	2015			2016				Değişim Oranı
	Yıllık Gerçekleşme	6 Aylık (Ocak-Haziran) Gerçekleşme	%	Yıllık Bütçe	6 Aylık Bütçe	6 Aylık (Ocak-Haziran) Gerçekleşme	%	
<b>Bütçe Giderleri</b>	<b>145.263.601,79</b>	<b>59.652.496,66</b>	<b>41,06%</b>	<b>209.504.685,00</b>	<b>104.752.342,50</b>	<b>76.991.063,27</b>	<b>36,75%</b>	<b>29,07%</b>
Faiz Hariç Giderler	143.212.599,95	58.435.339,75	40,80%	207.361.685,00	103.680.842,50	76.197.129,58	36,75%	30,40%
Faiz Giderleri	2.051.001,84	1.217.156,91	59,34%	2.143.000,00	1.071.500,00	793.933,69	37,05%	-34,77%
<b>Bütçe Gelirleri</b>	<b>151.297.306,01</b>	<b>73.715.272,60</b>	<b>48,72%</b>	<b>209.504.685,00</b>	<b>104.752.342,50</b>	<b>78.224.864,64</b>	<b>37,34%</b>	<b>6,12%</b>
Vergi Gelirleri	92.308.514,97	49.943.151,88	54,10%	125.308.385,00	62.654.192,50	43.358.103,52	34,60%	-13,19%
<b>Bütçe Dengesi</b>	<b>6.033.704,22</b>	<b>14.062.775,94</b>	<b>233,07%</b>	<b>0,00</b>	<b>0,00</b>	<b>1.233.801,37</b>	<b>0,00%</b>	<b>-91,23%</b>
<b>Faiz Dışı Denge</b>	<b>8.084.706,06</b>	<b>15.279.932,85</b>	<b>189,00%</b>	<b>2.143.000,00</b>	<b>1.071.500,00</b>	<b>2.027.735,06</b>	<b>94,62%</b>	<b>-86,73%</b>

#### 1. BÜTÇE DENGESİ

2016 yılı bütçesi Ocak - Haziran dönemi bütçe giderleri, bütçe gelirleri, bütçe dengesi ve faiz dışı denge gerçekleştirmeleri üstteki tabloda yer almaktadır.

Bütçe 2015 yılı Ocak - Haziran döneminde 14.062.775,94-TL fazla vermiş iken, 2016 yılı Ocak - Haziran döneminde 1.233.801,37-TL fazla vermiştir.

2015 yılı Ocak - Haziran döneminde 15.279.932,85-TL faiz dışı fazla verilmiş iken, 2016 yılı Ocak - Haziran döneminde 2.027.735,06-TL faiz dışı fazla verilmiştir.

## 2016 YILI OCAK-HAZİRAN DÖNEMİ BÜTÇE GERÇEKLEŞMELERİ

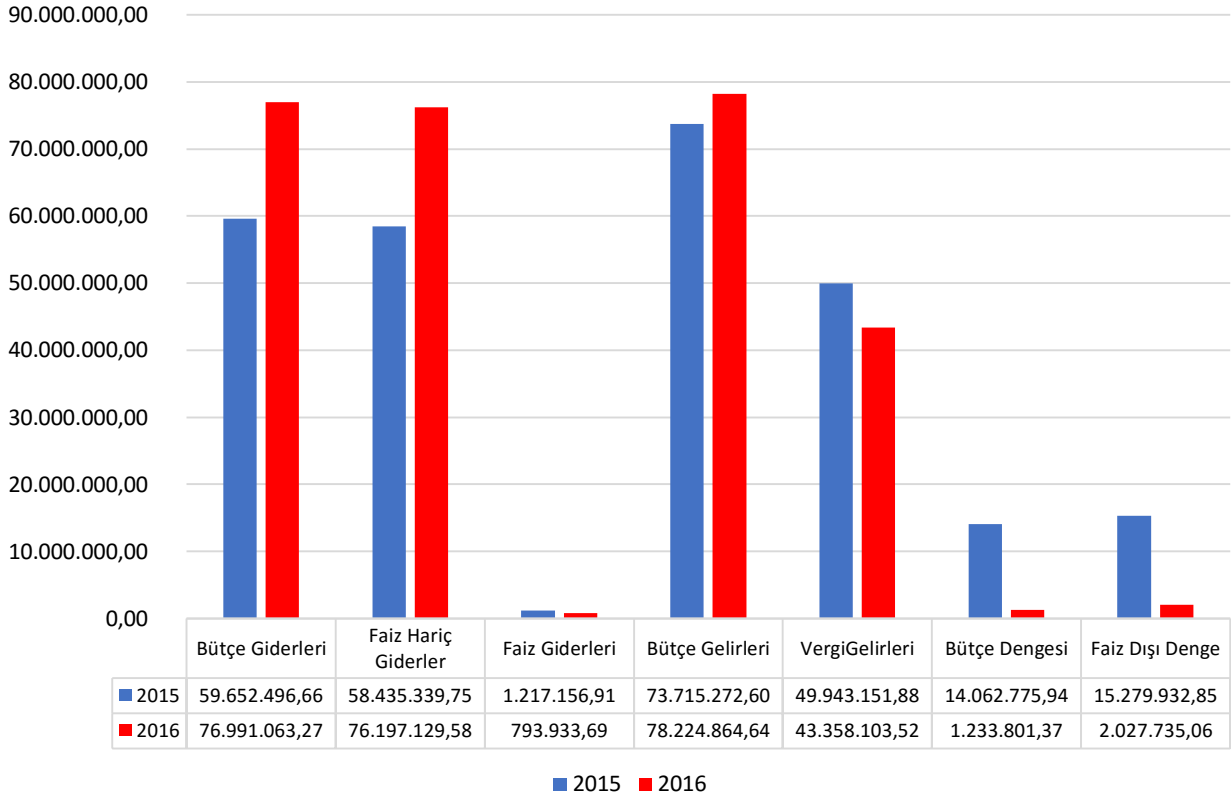

2015 yılı Ocak - Haziran döneminde bütçe giderleri 59.652.496,66-TL olarak gerçekleşmiş iken 2016 yılının Ocak - Haziran döneminde yüzde 29,07 oranında artarak 76.991.063,27-TL olmuştur.

2015 yılı Ocak - Haziran döneminde faiz hariç bütçe giderleri 58.435.339,75-TL olarak gerçekleşmiş iken 2016 yılının Ocak - Haziran döneminde yüzde 30,40 oranında artarak 76.197.129,58-TL olmuştur.

Diğer taraftan 2016 yılı Ocak - Haziran döneminde faiz giderleri geçen yılın aynı dönemine göre yüzde 34,77 oranında azalarak 793.933,69-TL olarak gerçekleşmiştir.

## 2016 YILI OCAK-HAZİRAN DÖNEMİ BÜTÇE GERÇEKLEŞME ORANLARI

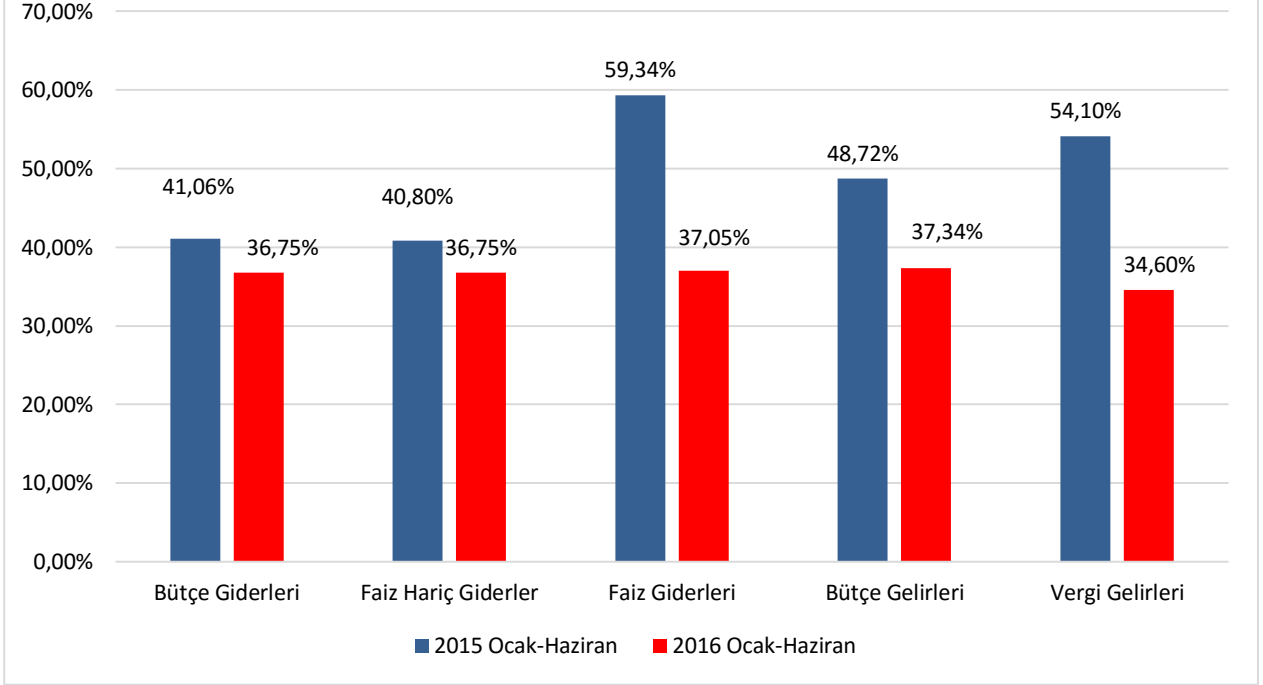

2015 yılı Ocak - Haziran döneminde 73.715.272,60-TL olan bütçe gelirleri, 2016 yılının Ocak - Haziran döneminde yüzde 6,12 oranında artarak 78.224.864,64-TL olarak gerçekleşmiştir.

2015 yılı Ocak - Haziran döneminde vergi gelirleri 49.943.151,88-TL olarak gerçekleşmiş iken 2016 yılının Ocak - Haziran döneminde yüzde 13,19 oranında azalarak 43.358.103,52-TL olmuştur.

## 2. BÜTÇE GİDERLERİ

2016 yılı Ocak - Haziran döneminde bütçe giderlerinin ekonomik sınıflandırmaya göre gerçekleştirmeleri aşağıdaki tabloda yer almaktadır.

2016 YILI OCAK-HAZİRAN DÖNEMİ BÜTÇE GİDERLERİ							
	2015			2016			Değişim Oranı
	Yıllık Gerçekleşme	6 Aylık (Ocak-Haziran) Gerçekleşme	%	Yıllık Bütçe	6 Aylık (Ocak-Haziran) Gerçekleşme	%	
<b>Bütçe Giderleri</b>	<b>145.263.601,79</b>	<b>59.652.496,66</b>	<b>41,06%</b>	<b>209.504.685,00</b>	<b>76.991.063,27</b>	<b>36,75%</b>	<b>29,07%</b>
<b>Faiz Hariç Giderler</b>	<b>143.212.599,95</b>	<b>58.435.339,75</b>	<b>40,80%</b>	<b>207.361.685,00</b>	<b>76.197.129,58</b>	<b>36,75%</b>	<b>30,40%</b>
Personel Giderleri	44.438.446,31	21.022.426,26	47,31%	51.924.626,00	23.952.974,43	46,13%	13,94%
SGK Devlet Primi Giderleri	8.538.946,88	3.888.430,34	45,54%	10.403.420,00	4.624.089,93	44,45%	18,92%
Mal ve Hizmet Alım Giderleri	77.021.530,34	27.270.674,07	35,41%	109.291.309,00	36.952.982,61	33,81%	35,50%
Cari Transferler	1.433.906,72	274.726,14	19,16%	2.543.990,00	892.721,55	35,09%	224,95%
Sermaye Giderleri	4.257.119,70	1.104.082,94	25,93%	16.648.340,00	4.149.361,06	24,92%	275,82%
Sermaye Transferleri	22.650,00	0,00	0,00%	0,00	0,00	0,00%	0,00%
Borç Verme	7.500.000,00	4.875.000,00	65,00%	5.500.000,00	5.625.000,00	102,27%	15,38%
Yedek Ödenekler	0,00	0,00	0,00%	11.050.000,00	0,00	0,00%	0,00%
<b>Faiz Giderleri</b>	<b>2.051.001,84</b>	<b>1.217.156,91</b>	<b>59,34%</b>	<b>2.143.000,00</b>	<b>793.933,69</b>	<b>37,05%</b>	<b>-34,77%</b>

2016 yılı Ocak - Haziran döneminde bütçe giderleri 76.991.063,27-TL olarak gerçekleşmiştir.

Personel giderleri, 2016 yılı Ocak - Haziran döneminde geçen yılın aynı dönemine göre yüzde 13,94 oranında artarak 23.952.974,43-TL olmuştur.

2016 yılı Ocak - Haziran döneminde sosyal güvenlik kurumlarına devlet primi giderleri ise geçen yılın aynı dönemine göre yüzde 18,92 oranında artarak 4.624.089,93-TL olmuştur.

2016 yılı Ocak - Haziran döneminde mal ve hizmet alım giderleri geçen yılın aynı dönemine göre yüzde 35,50 oranında artarak 36.952.982,61-TL olarak gerçekleşmiştir.

2016 yılı Ocak - Haziran döneminde cari transferler 892.721,55-TL olarak gerçekleşmiştir.

2016 yılı Ocak - Haziran döneminde 4.149.361,06 -TL sermaye gideri gerçekleşmiştir.

2016 yılı Ocak - Haziran döneminde borç verme giderleri 5.625.000,00-TL olarak gerçekleşmiştir.

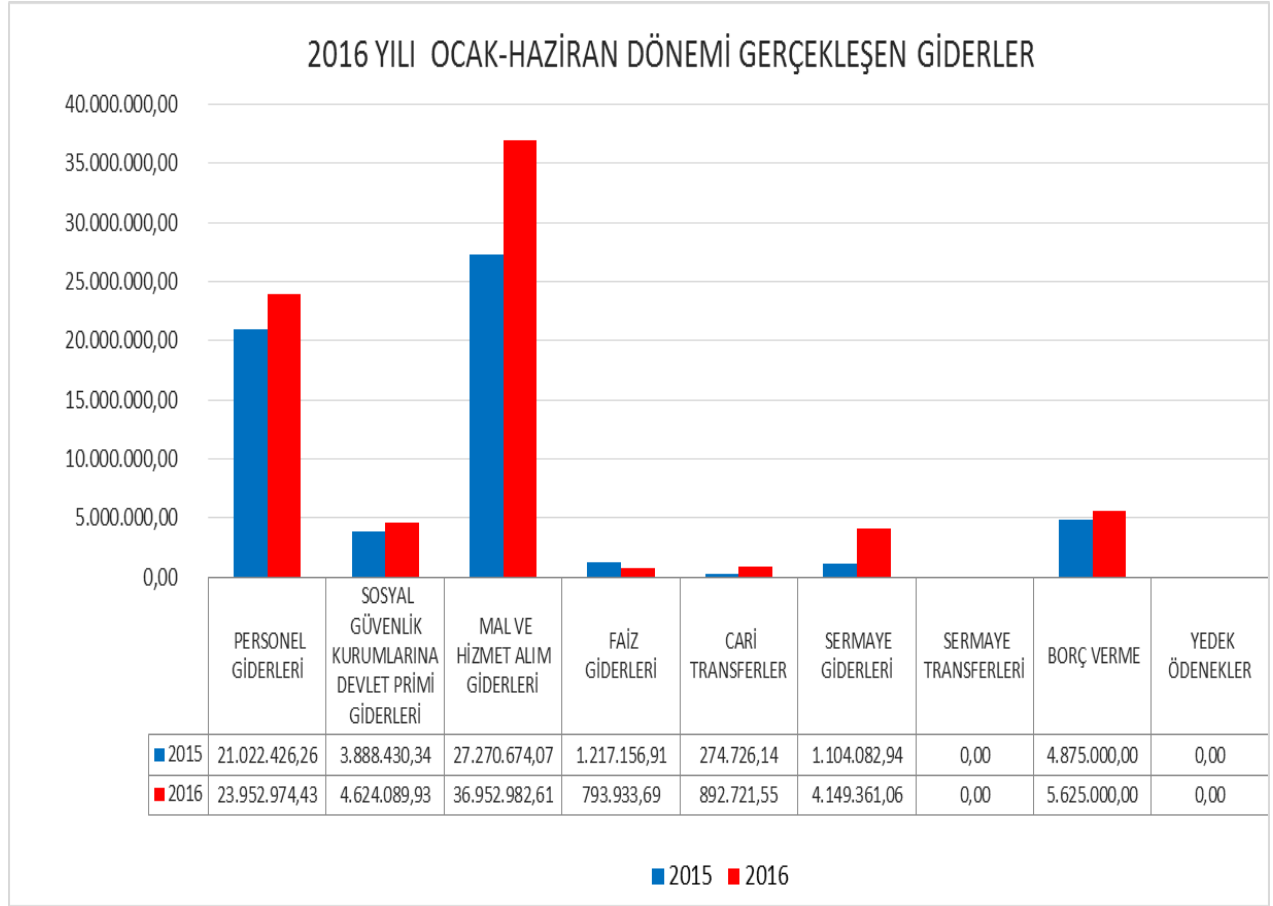

Faiz giderleri 2016 yılı Ocak - Haziran döneminde geçen yılın aynı dönemine göre yüzde 34,77 oranında azalarak 793.933,69-TL olmuştur.

2016 YILI OCAK-HAZİRAN DÖNEMİ GERÇEKLEŞEN GİDERLER				
EKONOMİK KODLAMA			2015	2016
			6 AYLIK (OCAK-HAZİRAN) GERÇEKLEŞME	6 AYLIK (OCAK-HAZİRAN) GERÇEKLEŞME
I	II	AÇIKLAMA	Miktar	Miktar
1		PERSONEL GİDERLERİ	21.022.426,26	23.952.974,43
2		SOSYAL GÜVENLİK KURUMLARINA DEVLET PRİMİ GİDERLERİ	3.888.430,34	4.624.089,93
3		MAL VE HİZMET ALIM GİDERLERİ	27.270.674,07	36.952.982,61
4		FAİZ GİDERLERİ	1.217.156,91	793.933,69
5		CARİ TRANSFERLER	274.726,14	892.721,55
6		SERMAYE GİDERLERİ	1.104.082,94	4.149.361,06
7		SERMAYE TRANSFERLERİ	0,00	0,00
8		BORÇ VERME	4.875.000,00	5.625.000,00
9		YEDEK ÖDENEKLER	0,00	0,00
<b>GENEL TOPLAM</b>			<b>59.652.496,66</b>	<b>76.991.063,27</b>

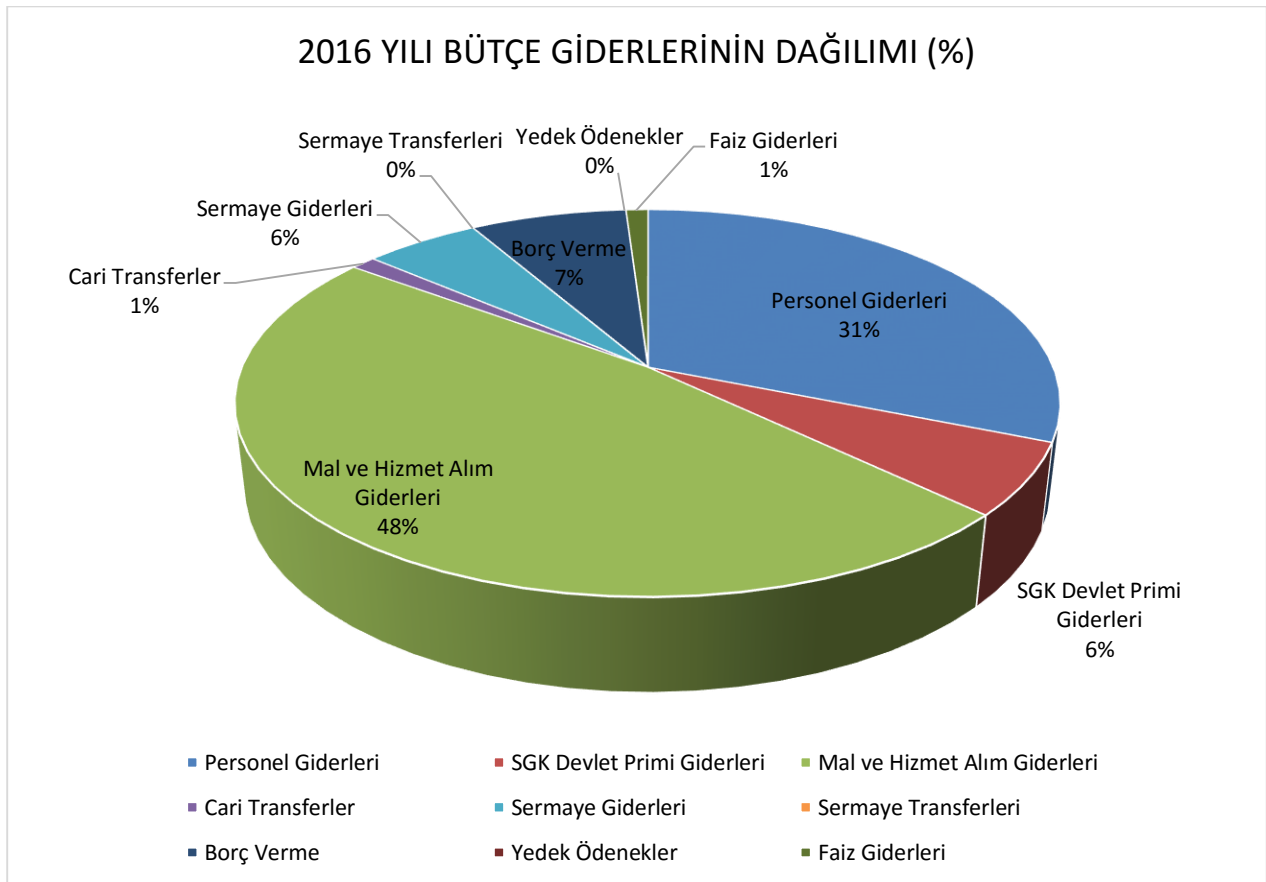

2015-2016 YILI OCAK-HAZİRAN DÖNEMİ GİDERLER AYRINTILI HARCAMA PROGRAMI								
EKONOMİK KODLAMA			2015 YILI 6 AYLIK (OCAK-HAZİRAN) GERÇEKLEŞEN		2015 TOPLAM GERÇEKLEŞEN	2016 YILI 6 AYLIK (OCAK-HAZİRAN) GERÇEKLEŞEN		2016 BÜTÇE
I	II	AÇIKLAMA	Miktar	Oran	Miktar	Miktar	Oran	Miktar
1		PERSONEL GİDERLERİ	21.022.426,26	47,31%	44.438.446,31	23.952.974,43	46,13%	51.924.626,00
1	1	MEMURLAR	4.554.333,49	53,16%	8.567.714,04	5.032.340,15	49,53%	10.160.417,00
1	2	SÖZLEŞMELİ PERSONEL	261.972,05	56,19%	466.214,88	258.371,87	37,66%	686.092,00
1	3	İŞÇİLER	16.028.115,40	45,77%	35.016.069,54	18.467.749,87	45,55%	40.548.117,00
1	5	DİĞER PERSONEL	178.005,32	45,82%	388.447,85	194.512,54	36,70%	530.000,00
2		SOSYAL GÜVENLİK KURUMLARINA DEVLET PRİMİ GİDERLERİ	3.888.430,34	45,54%	8.538.946,88	4.624.089,93	44,45%	10.403.420,00
2	1	MEMURLAR	614.707,88	53,01%	1.159.571,27	670.494,68	36,47%	1.838.432,00
2	2	SÖZLEŞMELİ PERSONEL	40.061,97	55,00%	72.834,71	42.847,61	34,83%	123.008,00
2	3	İŞÇİLER	3.233.660,49	44,26%	7.306.540,90	3.910.747,64	46,41%	8.426.480,00
2	4	GEÇİCİ PERSONEL	0,00	0,00%	0,00	0,00	0,00%	15.500,00
3		MAL VE HİZMET ALIM GİDERLERİ	27.270.674,07	35,41%	77.021.530,34	36.952.982,61	33,81%	109.291.309,00
3	1	ÜRETİME YÖNELİK MAL VE MALZEME ALIMLARI	655.201,81	31,39%	2.087.476,67	1.547.671,37	43,12%	3.589.000,00
3	2	TÜKETİME YÖNELİK MAL VE MALZEME ALIMLARI	3.795.478,50	32,74%	11.593.151,67	4.172.571,11	23,01%	18.129.934,00
3	3	YOLLUKLAR	14.954,64	37,04%	40.374,51	33.996,27	16,73%	203.265,00
3	4	GÖREV GİDERLERİ	690.048,00	54,68%	1.262.053,49	427.608,73	13,49%	3.170.705,00
3	5	HİZMET ALIMLARI	19.678.699,13	36,01%	54.654.590,17	24.259.520,95	34,05%	71.253.990,00
3	6	TEMSİL VE TANITMA GİDERLERİ	767.557,45	39,70%	1.933.202,94	1.453.082,53	72,52%	2.003.600,00
3	7	MENKUL MAL, GAYRİMADDİ HAK ALIM, BAKIM VE ONARIM GİDERLERİ	1.383.735,53	34,23%	4.042.085,81	3.169.304,10	48,54%	6.529.655,00
3	8	GAYRİMENKUL MAL BAKIM VE ONARIM GİDERLERİ	220.920,10	18,90%	1.169.198,21	1.855.325,34	48,46%	3.828.660,00
3	9	TEDAVİ VE CENAZE GİDERLERİ	64.078,91	26,77%	239.396,87	33.902,21	5,82%	582.500,00
4		FAİZ GİDERLERİ	1.217.156,91	59,34%	2.051.001,84	793.933,69	37,05%	2.143.000,00
4	2	DİĞER İÇ BORÇ FAİZ GİDERLERİ	1.217.156,91	59,34%	2.051.001,84	793.933,69	37,05%	2.143.000,00
5		CARİ TRANSFERLER	274.726,14	19,16%	1.433.906,72	892.721,55	35,09%	2.543.990,00
5	1	GÖREV ZARARLARI	0,00	0,00%	0,00	0,00	0,00%	70.150,00
5	3	KAR AMACI GÜTMEYEN KURULUŞLARA YAPILAN TRANSFERLER	10.320,00	50,79%	20.320,00	39.508,98	11,04%	358.000,00
5	4	HANE HALKINA YAPILAN TRANSFERLER	264.406,14	29,79%	887.591,35	567.163,64	38,17%	1.486.000,00
5	8	GELİRLERDEN AYRILAN PAYLAR	0,00	0,00%	525.995,37	286.048,93	45,42%	629.840,00



6		SERMAYE GİDERLERİ	1.104.082,94	25,93%	4.257.119,70	4.149.361,06	24,92%	16.648.340,00
6	1	MAMUL MAL ALIMLARI	391.403,36	46,35%	844.441,66	2.544.735,77	80,06%	3.178.340,00
6	3	GAYRİ MADDİ HAK ALIMLARI	0,00	0,00%	0,00	0,00	0,00%	2.500.000,00
6	4	GAYRİMENKUL ALIMLARI VE KAMULAŞTIRMASI	0,00	0,00%	0,00	0,00	0,00%	350.000,00
6	5	GAYRİMENKUL SERMAYE ÜRETİM GİDERLERİ	642.979,96	20,51%	3.134.927,56	1.295.603,88	13,17%	9.835.000,00
6	7	GAYRİMENKUL BÜYÜK ONARIM GİDERLERİ	69.699,62	25,09%	277.750,48	309.021,41	39,37%	785.000,00
7		SERMAYE TRANSFERLERİ	0,00	0,00%	22.650,00	0,00	0,00%	0,00
7	1	YURTIÇİ SERMAYE TRANSFERLERİ	0,00	0,00%	22.650,00	0,00	0,00%	0,00
8		BORÇ VERME	4.875.000,00	65,00%	7.500.000,00	5.625.000,00	102,27%	5.500.000,00
8	1	YURTIÇİ BORÇ VERME	4.875.000,00	65,00%	7.500.000,00	5.625.000,00	102,27%	5.500.000,00
9		YEDEK ÖDENEKLER	0,00	0,00%	0,00	0,00	0,00%	11.050.000,00
9	1	PERSONEL GİDERLERİNİ KARŞILAMA ÖDENEĞİ	0,00	0,00%	0,00	0,00	0,00%	1.000.000,00
9	6	YEDEK ÖDENEK	0,00	0,00%	0,00	0,00	0,00%	10.000.000,00
9	9	DİĞER YEDEK ÖDENEKLER	0,00	0,00%	0,00	0,00	0,00%	50.000,00
		<b>GENEL TOPLAM</b>	<b>59.652.496,66</b>	<b>41,06%</b>	<b>145.263.601,79</b>	<b>76.991.063,27</b>	<b>36,75%</b>	<b>209.504.685,00</b>

### 3. BÜTÇE GELİRLERİ

2016 yılı Ocak - Haziran döneminde bütçe gelir gerçekleştirmeleri aşağıdaki tabloda yer almaktadır.

BÜTÇE GELİRLERİ							
	2015			2016			Değişim Oranı
	Yıllık Gerçekleşme	6 Aylık (Ocak-Haziran) Gerçekleşme	%	Bütçe	6 Aylık (Ocak-Haziran) Gerçekleşme	%	
<b>Genel Bütçe Gelirleri</b>	<b>151.297.306,01</b>	<b>73.715.272,60</b>	<b>48,72%</b>	<b>209.504.685,00</b>	<b>78.224.864,64</b>	<b>37,34%</b>	<b>6,12%</b>
Vergi Gelirleri	92.308.514,97	49.943.151,88	54,10%	125.308.385,00	43.358.103,52	34,60%	-13,19%
Vergi Dışı Diğer Gelirler	58.988.791,04	23.772.120,72	40,30%	84.196.300,00	34.866.761,12	41,41%	46,67%

2015 yılı Ocak - Haziran döneminde bütçe gelirleri 73.715.272,60 -TL iken 2016 yılının aynı döneminde yüzde 6,12 oranında artarak 78.224.864,64-TL olarak gerçekleşmiştir.

2016 yılı Ocak - Haziran döneminde vergi gelirleri tahsilatı ise geçen yılın aynı dönemine göre yüzde 13,19 oranında azalarak 43.358.103,52-TL olmuştur.

VERGİ GELİRLERİ							
	2015			2016			Değişim Oranı
	Yıllık Gerçekleşme	6 Aylık (Ocak-Haziran) Gerçekleşme	%	Bütçe	6 Aylık (Ocak-Haziran) Gerçekleşme	%	
Mülkiyet Üzerinden Alınan Vergiler	46.689.963,78	26.577.143,82	56,92%	72.099.705,00	29.425.158,88	40,81%	10,72%
Dahilde Alınan Mal ve Hizmet Vergileri	12.380.753,35	6.035.452,08	48,75%	14.940.680,00	3.937.873,17	26,36%	-34,75%
Harçlar	33.230.132,73	17.326.253,92	52,14%	38.260.000,00	9.992.403,74	26,12%	-42,33%
Başka Yerde Sınıflandırılmayan Vergiler	7.665,11	4.302,06	56,13%	8.000,00	2.667,73	33,35%	-37,99%
<b>VERGİ GELİRLERİ TOPLAMI</b>	<b>92.308.514,97</b>	<b>49.943.151,88</b>	<b>54,10%</b>	<b>125.308.385,00</b>	<b>43.358.103,52</b>	<b>34,60%</b>	<b>-13,19%</b>

Vergi türleri itibarıyla 2016 yılı Ocak - Haziran dönemi gerçekleştirmelerine bakıldığında geçen yılın aynı dönemine göre; Mülkiyet Üzerinden Alınan Vergiler yüzde 10,72 oranında artmıştır.

Dahilde Alınan Mal ve Hizmet Vergileri yüzde 34,75 oranında, Harçlar yüzde 42,33 oranında, Başka Yerde Sınıflandırılmayan Vergiler yüzde 37,99 oranında azalmıştır.

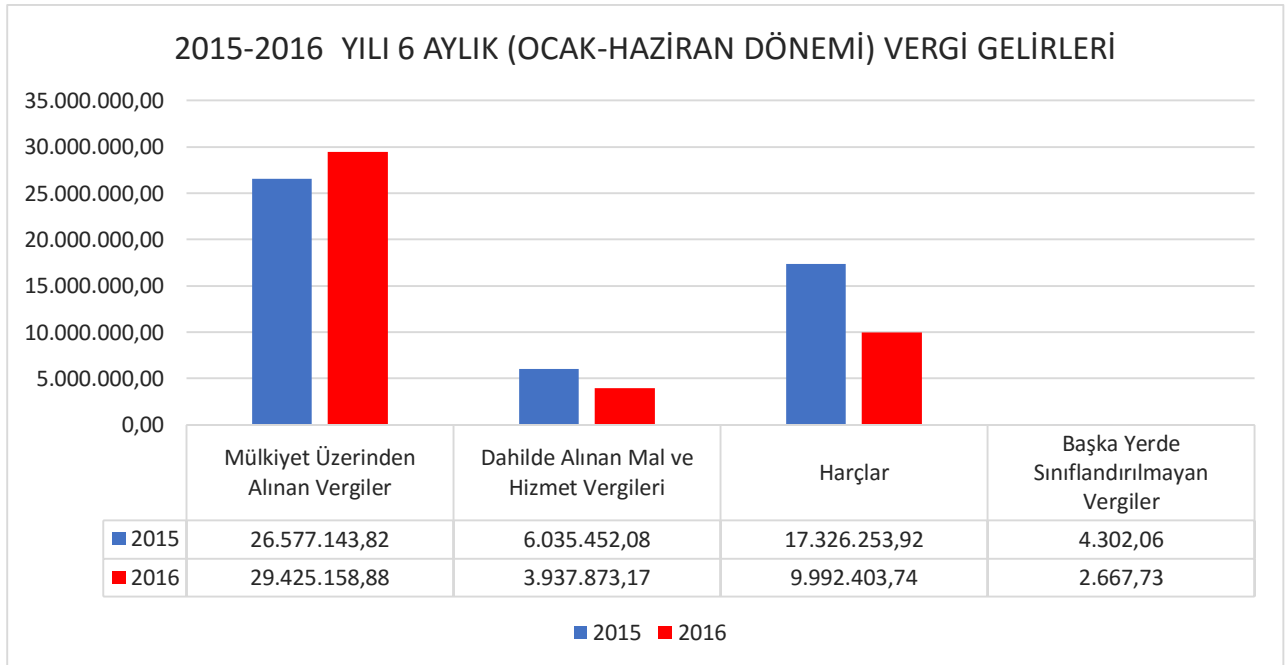

## 2016 YILI VERGİ GELİRLERİNİN DAĞILIMI (%)

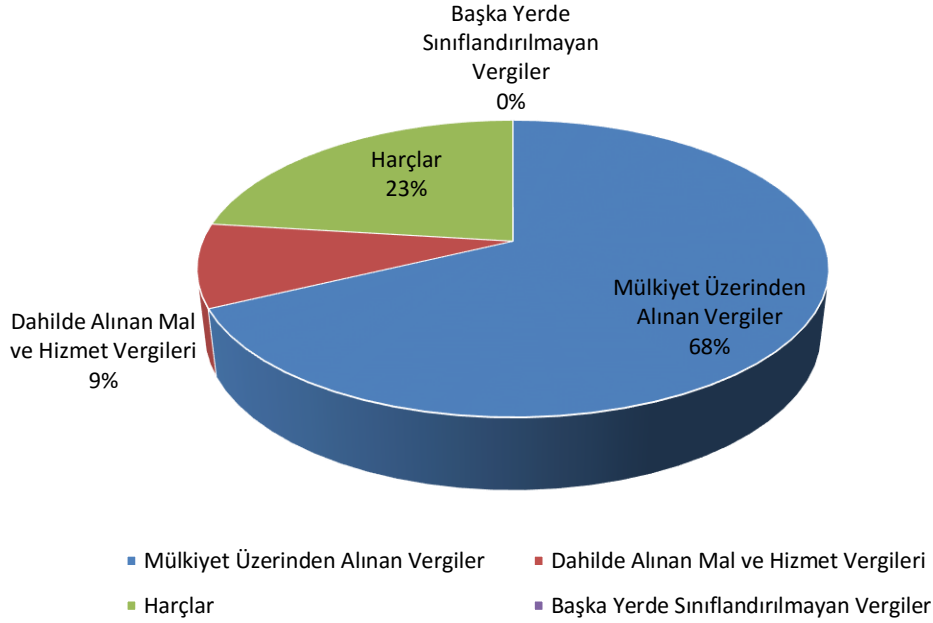

### 2015-2016 YILI OCAK-HAZİRAN DÖNEMİ GELİRLERİ BÜTÇE GERÇEKLEŞMELERİ

I	II	AÇIKLAMA	2015			2016			Değişim Oranı
			Yıllık Gerçekleşme	6 Aylık (Ocak-Haziran) Gerçekleşme	%	Bütçe	6 Aylık (Ocak-Haziran) Gerçekleşme	%	
			Miktar	Miktar	Oran	Miktar	Miktar	Oran	
1		Vergi Gelirleri	92.308.514,97	49.943.151,88	54,10%	125.308.385,00	43.358.103,52	34,60%	-13,19%
3		Teşebbüs ve Mülkiyet Gelirleri	11.272.184,02	4.766.439,57	42,28%	31.933.500,00	13.149.982,22	41,18%	175,89%
4		Alınan Bağış ve Yardımlar ile Özel Gelirler	0,00	0,00	0,00%	1.000,00	167.501,00	167,50%	0,00%
5		Diğer Gelirler	43.512.226,64	18.281.722,09	42,02%	45.048.000,00	20.693.500,52	45,94%	13,19%
6		Sermaye Gelirleri	4.204.380,38	723.959,06	17,22%	7.870.000,00	855.777,38	10,87%	18,21%
8		Alacaklardan Tahsilat	0,00	0,00	0,00%	10.000,00	0,00	0,00%	0,00%
9		Red ve İadeler -	0,00	0,00	0,00%	666.200,00	0,00	0,00%	0,00%
<b>TOPLAM</b>			<b>151.297.306,01</b>	<b>73.715.272,60</b>	<b>48,72%</b>	<b>209.504.685,00</b>	<b>78.224.864,64</b>	<b>37,34%</b>	<b>6,12%</b>

## 2015-2016 YILI OCAK-HAZİRAN DÖNEMİ BÜTÇE GERÇEKLEŞMELERİ

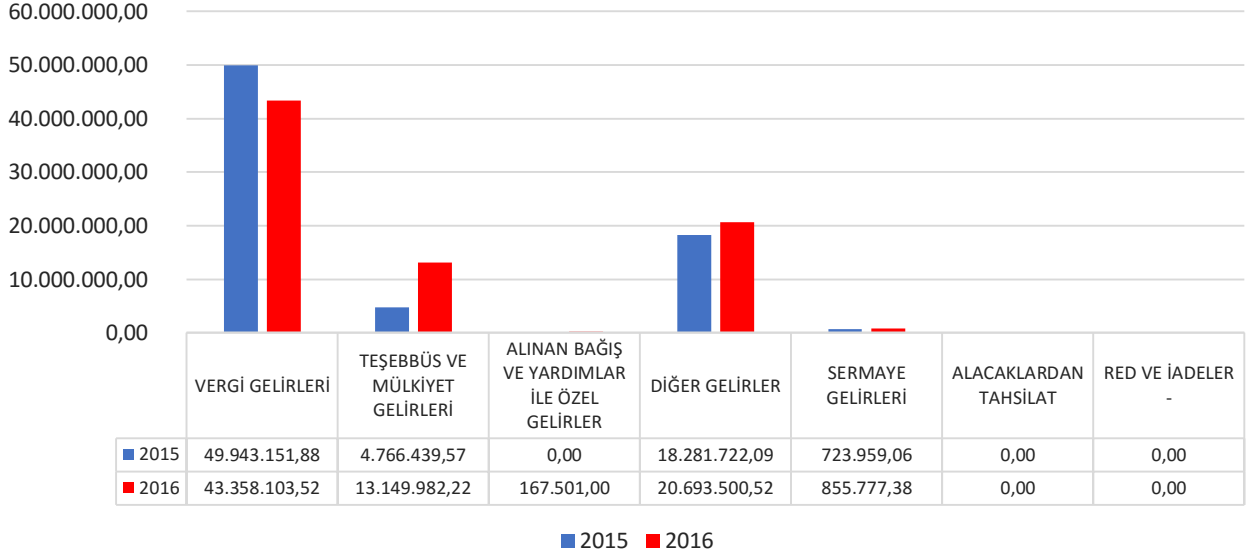

### 2016 YILI 6 AYLIK (OCAK-HAZİRAN DÖNEMİ) GELİRLERİN AYRINTILI BÜTÇE GERÇEKLEŞMELERİ

FİNANSMAN PROGRAMI		2016 YILI 6 AYLIK (OCAK-HAZİRAN) GERÇEKLEŞEN		BÜTÇE İLE TAHMİN EDİLEN	
		Miktar	Oran	Miktar	
I	II	AÇIKLAMA			
1		Vergi Gelirleri	43.358.103,52	34,60%	125.308.385,00
1	2	Mülkiyet Üzerinden Alınan Vergiler	29.425.158,88	40,81%	72.099.705,00
1	3	Dahilde Alınan Mal ve Hizmet Vergileri	3.937.873,17	26,36%	14.940.680,00
1	6	Harçlar	9.992.403,74	26,12%	38.260.000,00
1	9	Başka Yerde Sınıflandırılmayan Vergiler	2667,73	33,35%	8.000,00
3		Teşebbüs ve Mülkiyet Gelirleri	13.149.982,22	41,18%	31.933.500,00
3	1	Mal ve Hizmet Satış Gelirleri	8.599.285,18	52,32%	16.435.000,00
3	4	Kurumlar Hasılatı	2.953,78	118,15%	2.500,00
3	6	Kira Gelirleri	4.089.110,37	26,93%	15.186.000,00
3	9	Diğer Teşebbüs ve Mülkiyet Gelirleri	458.632,89	147,95%	310.000,00
4		Alınan Bağış ve Yardımlar ile Özel Gelirler	167.501,00	16750,10%	1.000,00
4	1	Yurt Dışından Alınan Bağış ve Yardımlar	0,00	0,00%	200,00
4	2	Merk. Yön. Bütç. Dahil İdarelerden Alınan Bağış ve Yard.	0,00	0,00%	100,00
4	3	Diğer İdarelerden Alınan Bağış ve Yardımlar	0,00	0,00%	400,00

4	4	Kurumlardan ve Kişilerden Alınan Yardım ve Bağışlar	167.501,00	167501,00%	100,00
4	5	Proje Yardımları	0,00	0,00%	200,00
5		<b>Diğer Gelirler</b>	<b>20.693.500,52</b>	<b>45,94%</b>	<b>45.048.000,00</b>
5	1	Faiz Gelirleri	1.751.587,14	33,45%	5.236.000,00
5	2	Kişi ve Kurumlardan Alınan Paylar	14.915.620,06	49,51%	30.126.000,00
5	3	Para Cezaları	3.781.507,30	42,42%	8.915.000,00
5	9	Diğer Çeşitli Gelirler	244.786,02	31,75%	771.000,00
6		<b>Sermaye Gelirleri</b>	<b>855.777,38</b>	<b>10,87%</b>	<b>7.870.000,00</b>
6	1	Taşınmaz Satış Gelirleri	855.777,38	10,90%	7.850.000,00
6	2	Taşınır Satış Gelirleri	0,00	0,00%	20.000,00
8		<b>Alacaklardan Tahsilat</b>	<b>0,00</b>	<b>0,00%</b>	<b>10.000,00</b>
8	1	Yurtiçi Alacaklardan Tahsilat	0,00	0,00%	10.000,00
9		<b>Red ve İadeler -</b>	<b>0,00</b>	<b>0,00%</b>	<b>666.200,00</b>
9	1	Vergi Gelirleri	0,00	0,00%	533.000,00
9	3	Teşebbüs ve Mülkiyet Gelirleri	0,00	0,00%	66.500,00
9	5	Diğer Gelirler	0,00	0,00%	66.700,00
		<b>GENEL TOPLAM</b>	<b>78.224.864,64</b>	<b>37,34%</b>	<b>209.504.685,00</b>

## 2016 YILI İKİNCİ ALTI AYLIK (TEMMUZ-ARALIK)DÖNEMİNE İLİŞKİN BEKLENTİLER VE HEDEFLER

- 1- 2016 yılı ikinci altı aylık (Temmuz-Aralık) döneminde, kamu hizmet kalitesinin yükseltilmesi, projelerin gerçekleştirilmesi.
- 2- Bütçe giderlerinde tasarruf ve etkinlik sağlanması ve bütçe gelir performansının artırılması amacıyla yürütülmesi planlanan faaliyetlere önem verilmesi.
- 3- 2016 mali yılı bütçesinde gösterilen proje karşılığı yardımların gerçekleşmesi.
- 4- Belediye taşınmazları üzerine Sosyal Güvenlik Kurumu ve Bodrum Vergi Dairesi Tarafında konulan hacizlerin kaldırılması ile arsa satışlarının gerçekleştirilmesi.
- 5- Belediyeye borçlu mükelleflere tahsilat için gönderilen ödeme emri tebliğleri nedeni ile alacaklarının hızlanması.
- 6- Evsel atık toplamıyla ilgili alt yapının oluşturulması.
- 7- Mobil tahsilat vizesinin faaliyete geçirilerek, tahsilat oranının artırılması.

## TANIMLAR

**Bütçe:** Belirli bir dönemdeki gelir ve gider tahminleri ile bunların uygulanmasına ilişkin hususları gösteren ve usulüne uygun olarak yürürlüğe konulan belgeyi,

**Bütçe Dengesi:** Bütçeye konulan harcama yetkisi(ödenek) çerçevesinde kamu idarelerince nakden veya mahsuben ödenen bütçe giderleri ile tahsil edilen bütçe gelirleri tutarları arasındaki farkı,

**Bütçe Gelirleri:** Kanunlarına dayanılarak toplanan vergi, resim, harç, fon kesintisi, pay veya benzeri gelirler, faiz, zam ve ceza gelirleri, taşınır ve taşınmazlardan elde edilen her türlü gelirler ile hizmet karşılığı elde edilen gelirler, borçlanma araçlarının primli satışı suretiyle elde edilen gelirler, sosyal güvenlik primi kesintileri, alınan bağış ve yardımlar ile diğer gelirleri,

**Bütçe Giderleri:** Kanunlarına dayanılarak yaptırılan iş, alınan mal ve hizmet bedelleri, sosyal güvenlik katkı payları, iç ve dış borç

faizleri, borçlanma genel giderleri, borçlanma araçlarının iskontolu satışından doğan farklar, ekonomik, malî ve sosyal transferler, verilen bağış ve yardımlar ile diğer giderleri,

**Cari Transferler:** Sermaye birikimi hedeflemeyen ve cari nitelikli mal ve hizmet alımını finanse etmek amacıyla yapılan karşılıksız ödemeleri,

**Faiz Dışı Denge:** Bütçe gelirleri toplamından faiz giderleri hariç bütçe giderleri toplamının çıkarılmasıyla bulunan dengesi,

**Sermaye Giderleri:** Bütçe kanunları ile belirlenmiş asgari değeri aşan ve normal ömrü bir yıldan daha uzun olan mal ve hizmet alımlarını,

**Sermaye Transferleri:** Bina ve diğer inşaat işleri, ulaşım araçları, makineler, demirbaşlar gibi sermaye nitelikli harcamaların finansmanı amacıyla kişi ve kurumlara yapılan karşılıksız ödemeleri,

ifade etmektedir.



**STRATEJİ GELİŞTİRME MÜDÜRLÜĞÜ**