BODRUM BELEDİYESİ

Halikarnas

AĞUSTOS 2021

Bodrum Belediyesi'nin ücretsiz bültenidir

Turgutreis İleri Biyolojik Atıksu Arıtma Tesisi Temeli

TÖRENLE ATILDI

Muğla Büyükşehir Belediyesi tarafından yapımına başlanan ve Bodrum'un en büyük arıtma tesisi olan Turgutreis İleri Biyolojik Atıksu Arıtma Tesisi'nin temeli atıldı. Tesis, Bodrum'un altyapısına önemli katkılar sağlayacak.

Türkiye'nin turizm merkezlerinden Bodrum'da, ilçeni en büyük arıtma tesisi olan Turgutreis İleri Biyolojik Atıksu Arıtma Tesisi için geçtiğimiz ocak ayında imzalar atılmıştı. Muğla Büyükşehir Belediyesi tarafından yapımı gerçekleştirilecek tesisin temeli, yapılan törenle atıldı. Törene Muğla Büyükşehir Belediye Başkanı Osman Gürün ve Bodrum Belediye Başkanı Ahmet Aras'ın yanında CHP İl Başkanı Adem Zeybekoğlu, Milas Belediye Başkanı Muhammet Tokat, CHP Muğla Milletvekili Suat Özcan ve CHP Bodrum İlçe Başkanı Halil Karahan da katıldı. Devamı Sayfa 4'te

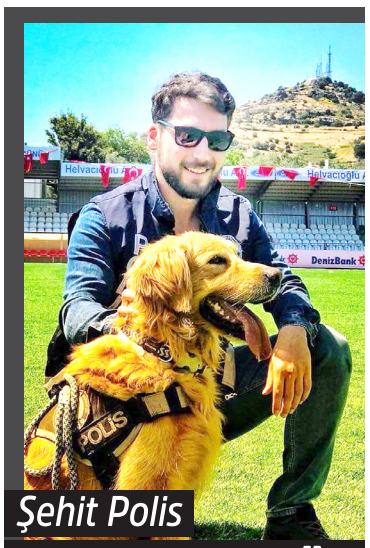

Şehit Polis

ERCAN YANGÖZ

Bodrum'da yaşayacak

Bodrum Belediyesi 2021 yılı Temmuz Ayı Olağan Meclis Toplantısı Herodot Kültür ve Sanat Merkezi'nde Belediye Başkan Vekili İlknur Ülküm Seferoğlu ve meclis üyelerinin katılımı ile gerçekleşti. 3 önerge ve 13 gündem maddesi ile toplanan Belediye Meclisi'nin açılışından önce Sanatçı Numan Pekdemir ve orkestrası tarafından mini bir klasik müzik konseri gerçekleştirildi.

Bodrum Belediye Meclisi, geçtiğimiz günlerde silah kaçakçıları ile çıkan çatışmada ağır yaralanan ve kaldırıldığı hastanede şehit olan polis memuru Ercan Yangöz'ün adını Müskebi ve Yahşi mahalle sınırları içinde yer alan Oyder Caddesi'ne verdi. Şehit Polis Memuru Ercan Yangöz'ün isminin yaşatılması amacıyla, Cadde ve Sokak İsimlerini Belirleme Komisyonunca alınan 18.06.2021 tarih ve 2021/12 sayılı komisyon raporu oy birliğiyle kabul edildi.

Başkan Ahmet Aras'ın

Ekrem İmamoğlu ziyareti

İstanbul Büyükşehir Belediye Başkanı Ekrem İmamoğlu ile görüşen Bodrum Belediye Başkanı Ahmet Aras, 23 Haziran belediye seçimi zaferinin ikinci yıl dönümüyle ilgili İmamoğlu'nu kutladı.

Heritage İstanbul etkinlikleri kapsamında İstanbul'a gelen Bodrum Belediye Başkanı Ahmet Aras, İstanbul Büyükşehir Belediye Başkanı Ekrem İmamoğlu ile görüştü. Sarıyer Emirgan Korusu içerisinde bulunan Beyaz Köşk'te yapılan görüşmede Aras, 23 Haziran belediye seçimi zaferinin ikinci yıl dönümüyle ilgili İstanbul Büyükşehir Belediyesi Başkanı Ekrem İmamoğlu'nu kutladı. Aras ayrıca, Bodrum'da İstanbul adına bir cadde, kent ormanı, kültür veya spor merkezi yapabileceği önerisinde bulundu.
Belediye Başkanı Aras, İmamoğlu ile görüşmesi sonrasında Gazeteci Yavuz Oğhan'ın canlı yayın programına konuk oldu.

Bodrum'da 'PATi FEST' heyecanı

Hayvanseverler ve can dostları kendileri için yapılan festival ile doyasıya eğlendi, yerel yöneticiler de bu sevince ortak oldu. Bodrum Belediyesi Başkan Yardımcıları Hüseyin Tutkun, Emel Çakaloğlu, Tayfun Yılmaz festivali yakından takip etti. Türk Sinemasının değerli ismi oyuncu Bahar Öztan da festivalin misafirleri arasındaydı. Devamı 10'da

Yaşlılara Saygı Projesi ile

Bodrum'un çınarları ziyaret ediliyor

Bodrum Belediyesi, yaşlılık konusunda sosyal farkındalığı arttırmak, toplumsal dayanışmaya katkı sağlamak, toplumda yaşlı bireylere ve yaşlılığa karşı yitirilen hassasiyetlere dikkat çekmek için 'Yaşlılara Saygı Projesi' projesi kapsamında Bodrum'un çınarları ziyaret edildi.
Başkan Ahmet Aras, Bodrum'daki çınarlar için yeni bir çalışma başlattı. 'Yaşlılara Saygı Projesi' adı verilen çalışma kapsamında ilçede yaşayan yaşlıların tek tek evleri ziyaret ediliyor. Yürütücülüğünü Belediye Başkan Yardımcısı Ummuhan Yurt'un yaptığı çalışma kapsamında yapılan ziyaretler yurttaşlar tarafından da memnuniyetle karşılandı. Devamı Sayfa 9'da

Bodrum Belediyesi

KALE KONSERLERİ

Bodrum Belediyesi Kültür ve Sosyal İşleri Müdürlüğü tarafından düzenlenen Bodrum Belediyesi Kale Konserleri başladı. Ücretsiz halk konserlerinin ilkinde Yeşim Salkım ve Bade Derinöz sahne aldı. Konsere Bodrum Belediye Başkan Yardımcıları Hüseyin Tutkun ile Emel Çakaloğlu ve çok sayıda müziksever katıldı.

Bayramın birinci günü Bodrum Kalesi'nde gerçekleştirilen Yeşim Salkım ve Bade Derinöz konseri izleyenler tarafından büyük beğeni topladı. Bodrum Belediyesi olarak, pandemi dolayısıyla uzun süredir yapmak istedikleri kale konserlerini yapamadıklarını söyleyen Kültür ve Sosyal İşlerden Sorumlu Başkan Yardımcısı Hüseyin Tutkun, "Bu yıl 8 konser planladık. Sponsorlar eşliğinde tamamen ücretsiz bir konser serisi olacak. Hem çarşımızı canlandırmak hem de halkımıza değerli sanatçılarımızı ücretsiz izleme imkanı sağlamak istedik. Başkanımız Ahmet Aras'a ve Kültür Bakanlığımıza verdikleri desteklerden dolayı teşekkür ediyorum" dedi.
Uzun zaman sonra müzikseverlerle buluşmaktan dolayı çok mutlu olduğunu söyleyen Sanatçı Yeşim Salkım, "Bodrum Kalesi gibi büyülü bir ortamda bizi sizlerle bir araya getiren başta Bodrum Belediye Başkanı Sayın Ahmet Aras olmak üzere emeği geçen herkese teşekkür ediyorum" dedi.
Konser sonrası Bodrum Belediye Başkan Yardımcıları Hüseyin Tutkun ve Emel Çakaloğlu tarafından sanatçılara, 'Bodrum Belediyesi Sanat Dostu Beratı' ve çiçek takdim edildi.
Bayramın dördüncü günü olan 23 Temmuz Cuma akşamı ise Zekai Tunca, Ahmet Selçuk İlkan, Baha Boduroğlu ve Yıldızlar Korosu eşliğinde Perihan Sözen ile 'Yıldızlı Nağmeler' adıyla Türk Sanat Müziği konseri gerçekleşti.

BODRUM BELEDİYESİ KALE KONSERLERİ AĞUTOS AYI PROGRAMI:

'Bodrum Belediyesi Kale Konserleri'nin ikinci etabında ise; 23 Ağustos 2021 Pazartesi akşamı Sakiler Grubu, 26 Ağustos 2021 Perşembe akşamı Şevval Sam, 27 Ağustos 2021 Cuma akşamı Ferhat Göçer, 31 Ağustos 2021 Salı akşamı "Cennetten Çiçek mi Topluyorum?" şarkısı ile ünlü Zehra, 2 Eylül 2021 Perşembe akşamı Serdar Ortaç, 3 Eylül Cuma akşamı ise "Kardeşim Helikopter" repliği ile ünlü Uzi sahne alacak.
Programlar öncesinde yerel müzisyenlerin de sahne alacağı Bodrum Belediyesi Kale Konserleri, sponsorlar eşliğinde ücretsiz olarak düzenlenecek. Konserler saat 21.00'da başlayacak.

'Açık Atölye Günleri' başladı

Sanat çalışmalarını Bodrum'da yürüten 35 sanatçı, Açık Atölye Günleri'nde eserlerini sergiledi.

Bodrum Belediyesi'nin de desteklediği atölyelerin açılışına katılan Belediye Başkanı Ahmet Aras "Bodrum'un her köşesinden sanat fışkırıyor" dedi.
Sanatçı ile sanatsever arasındaki ilişkiyi geliştirmek hedefiyle, ART Melek girişimi tarafından organize edilen Bodrum Açık Atölye Günleri (BAAG) başladı.
Atölyelerin açılışında konuşan Başkan Aras, "Proje bana geldiğinde çok heyecanlandım. Ben Bodrum'un hep kültür ve sanatla yoğrulması ve o şekilde anılması gerektiğine inandım. Sizlerin de desteğiyle Bodrum'u kültür ve sanat kenti yapma yolunda çok önemli işler yapıyoruz. Bu projede yer alan sanatçılarımıza minnet ve şükranlarımı sunmak istiyorum, çok değerli sanatçılar bizlere evlerini ve çalışma ortamlarını açtılar" dedi. Bodrum'da kültür ve sanat yaşamına emek veren çok değerli isimler olduğunu hatırlatan Başkan Aras, "Bodrum bu konuda çok zengin. Bu alanda yapılan işleri, münferit çabalar olmaktan çıkarıp Bodrum'un kimliği olarak lanse etmemiz gerekiyor. Gördüğünüz gibi Bodrum'un her köşesinden sanat fışkırıyor" ifadelerini kullandı.

''SANATIN İYİLEŞTİRME GÜCÜ HERKESE ÇOK İYİ GELECEK"

Her sanatçıdan bir eserin sergilendiği açılışın ardından, Ressam Devrim Erbil sanatseverlere Bodrum'a bir müze kazandırma hayalinin olduğu müjdesini verdi. Bodrum'da ilk kez düzenlenen ve gönüllülük esasıyla hayata geçirilen Bodrum Açık Atölye Günleri'nin amacı; sanat ve sanatçı ile yakın olmak, öğrenme hevesinde olan herkese sanat eserinin üretim sürecini deneyimletmek ve her yıl yineleyerek Bodrum'un kültür sanat turizmini zenginleştirmek.
23-26 Haziran tarihleri arasında gerçekleşen organizasyon ile birlikte sanatseverler; sanatçıların atölyesinde çalışırken izleyebilme, yaratım sürecine katılabilme, sanatçılar ile sohbet edebilme, birlikte atölye çalışması gerçekleştirme imkanı buldu.

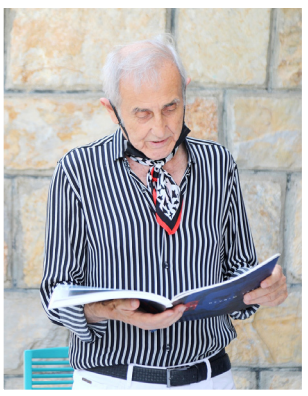

Bodrum'da iki yeni sergi

ziyaretçilerini bekliyor

Bodrum Belediyesi, Şevket Sabancı Kültür Merkezi'nde 'Leopold Levy, O Bir Efsane' resim sergisi, Hakan Aykan Kültür ve Sanat Merkezi'nde 'Bodrum'da Renklerin Yolculuğu' isimli sergi sanatseverlerle buluştu.

Bodrum Belediyesi Kültür Sanat ve Sosyal İşler Müdürlüğü ev sahipliğinde açılan iki yeni sergi sanatseverlerle buluştu.
Şevket Sabancı Kültür Merkezi'nde açılan 'Leopold Levy, O Bir Efsane' resim sergisinin açılışında konuşan küratör Prof. Dr. Kıymet Giray, dünyaca ünlü Fransız sanatçı Leopold Levy'nin hayatı ve eserlerine ilişkin bilgiler verdi. Giray, bu eserlerin sanatseverlerle buluşmasına aracı olan koleksiyonerler Ünal Göğüş ve Ceyda Göğüş'e teşekkürlerini sundu.
Çakaloğlu, yeni normalleşme ile birlikte sanatsal ve kültürel etkinliklerin artacağının müjdesini verdi: ''Pandemi döneminde sanatçılarımız ve sanatseverlerimiz birbirinden ayrı kaldı. Umuyoruz ki bundan sonra, yeni bir normalleşme ile birlikte, özlediğimiz sanatsal ve kültürel etkinliklerimize kaldığımız yerden devam edeceğiz."
'Leopold Levy O bir Efsane' isimli resim sergisi, 10 Ağustos 2021 tarihine kadar, Şevket Sabancı Kültür ve Sanat Merkezi'nde her gün 10.00 ile 21.00 saatleri arasında ziyaret edilebilecek.

TEMİZ BODRUM KAMPANYASI 'TEMİZLİK HAREKETİ' BASIN TOPLANTISI GERÇEKLEŞTİRİLDİ.

'Dönüşüm muhteşem olacak'

Bodrum Belediyesi'nin atık toplama, ayrıştırma ve geri dönüşüm konularında, birlikte proje ürettiği Kent Konseyi, Çöpüne Sahip Çık Vakfı ve Biyodizel Sanayi Derneği'nin de paydaş olarak katıldığı basın toplantısında, her mahalle için haftanın bir günü, geri dönüşüm atıklarının toplanacağı gün olarak 'Atık Toplama ve Ayrıştırma Günü' ilan edildi.

''Dönüşüm Muhteşem Olacak" sloganı ile yürütülecek olan temizlik hareketinin bilgilendirme toplantısına Bodrum Belediye Başkan Yardımcıları Tayfun Yılmaz ile Emel Çakaloğlu, Temizlik İşleri Müdürü Engin Doğan, Bodrum Kent Konseyi Başkan Vekili Feyhan Karslı, Bodrum Kent Konseyi Atık Ayrıştırma Çalışma Grubu Sözcüleri Nihat Uslu ile Songül Turan, Çöpüne Sahip Çık Vakfı Projeler Yöneticisi Ece Kuray Tunçsev, Biyodizel Sanayi Derneği Yönetim Kurulu Üyesi Gökay Biraltın ve sanatçı Sertab Erener katıldı.

Bodrum Belediyesi Temizlik İşleri Müdürlüğü'nün yenilikçi bir dizi uygulamasının tanıtıldığı basın toplantısında, Ortak Atık Konteyneri, Yeraltı Konteynerleri, Atık Getirme Merkezi, Katı Atık İzleme Merkezi, Çöp Saati Uygulaması, Temiz Bodrum Mobil Uygulaması, Atık Yağların Toplanması, Atık Telefon Hattı gibi uygulamaların bilgilendirmeleri gerçekleştirildi.

Bodrum'un Geri Dönüşüm Hikayesini birlikte başlatmak için bugün önemli bir adım attıklarını ifade eden Bodrum Belediyesi Temizlik İşleri Müdürü Engin Doğan, "Çöpüne Sahip Çık Vakfı" ile yürüttüğümüz farkındalık projesi kapsamında çekilen filmlerimizin kahramanlarından olan sokak temizleme görevlimiz Ahmet Amca'nın bize en büyük mesajı; toplumsal sorumluluğumuzu hepimize hatırlatmış olmasıydı. Bir maske ya da eldivenin nasıl sağlık sorunlarına yol açabileceğini artık biliyorsak, çöp konteynerine atılmayan bir çöpün de benzer sonuçlar yaratacağının artık farkındayız. Temizlik İşleri Müdürlüğü olarak, çöp üretimini en aza indirme, çöp toplama maliyetlerini düşürme ve geri dönüşüm konularında ne kadar başarılı olacağımıza inansak da bu önemli sorumluluk tek başımıza baş edebileceğimiz bir şey değil. Bugün her mahallemizde haftanın bir gününü; Atık Toplama ve Ayrıştırma Günü olarak ilan ediyoruz. Bahçe Atığı ve Eski Eşyalar / Plastik – Metal - Kağıt ve Cam Atıkları / Pil ve Atık Yağlarımızı o gün gelene kadar sokağa çıkarıp bırakmayacağız. Böylece, Hem görüntü hem de çevre kirliliği yaratmadan geri dönüşüme büyük katkı sağlayacağımızı düşünüyoruz. Birçok yenilikçi proje ve paydaşlarımızın da katkıları ile Bodrum Temizlik Hareketi için biz hazırız" dedi.

Başkan Yardımcısı Tayfun Yılmaz, "Bunu Bodrum Belediyesi olarak tek başımıza 487 personelle günde 9 bin kilometre yol alarak 100'ün üzerinde araçla sağlıklı bir şekilde yapmamızın mümkün olmadığını görüyoruz. Bu noktada vatandaşımızın bizimle birlikte hareket etmesi, dayanışmayla beraber yola çıkmamız çok önemli. Bodrum Belediyesi olarak biz bir çoban ateşi yakıyoruz. Bunun ötesinde tüm çevre konularının bütüncül olarak değerlendirilerek tedbir alınması ve vatandaşların duyarlılığını da en yüksek seviyeye çıkarmak gerekiyor. Sıfır atık düşüncesinin imkansız olmadığını söyleyen ve yaptıkları çalışmalarla ilgili bilgiler veren Bodrum Kent Konseyi Atık Ayrıştırma Grubu Sözcüsü Songül Turan, "Biz bunu Bodrum'da başaracağız. Bugün de bunun en güzel kanıtı. Harika oldu inancımız tazelendi. Bodrum Belediyesi ile yapmayı planladığımız çok şey var, farkındalık videoları çekeceğiz, bilinçlendirme çalışmaları gerçekleştireceğiz" dedi.

Çöpüne Sahip Çık Vakfı Projeler Yöneticisi Ece Kuray Tunçsev, vakıf olarak İlk olarak çöp üretiminin azaltılması sonra da üretilen çöpün doğru yere atılması konusunda bir davranış dönüşümü sağlamaya çalıştıklarını belirti.

Toplumda büyük ve bilinçsizde bir tüketim söz konusu olduğunun altını çizen Sanatçı Sertab Erener. "O kadar çok şeyi bilinçsizce tüketip sonradan ne olacağını düşünmeden yaşıyoruz ki bununla ilgili kendimizi eğitmemiz gerekiyor. En azından okullardan başlayan ve birbirimize aktarabileceğimiz bir eğitimin yerleşmesi şart" dedi.

Biyodizel Sanayi Derneği Yönetim Kurulu Üyesi Gökay Biraltın, bir farkındalık yaratmak zorunda olduklarını ve dernek olarak bu tarz bütün faaliyetlerin destekçisi olacaklarını söyledi. Toplantının ardından Bodrum Belediyesi Çevre Gönüllülerine, Çöpüne Sahip Çık Vakfı ve Biyodizel Sanayi Derneği tarafından eğitim verildi.

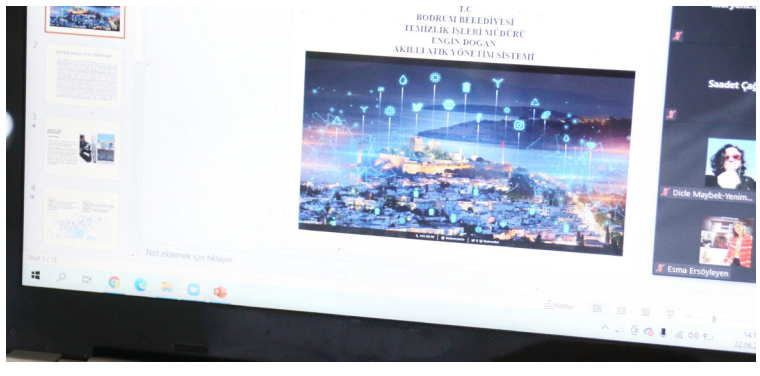

'Akıllı Atık Yönetim Sistemi'

Bodrum Belediyesi Temizlik İşleri Müdürlüğü tarafından 2020 yılı içinde hayata geçirilen ''Akıllı Atık Toplama Yönetim Sistemi'' Yerel Yönetim Reformu III. Aşama Projesi'nde tanıtıldı.

Yerel Yönetim Reformu III. Aşama Projesi (LAR III) kapsamında online olarak düzenlenen Belediyeler Arası Deneyim Paylaşım Toplantıları çerçevesinde, Bodrum Belediyesi Temizlik İşleri Müdürü Engin Doğan, ''Akıllı Atık Yönetim Sistemi" konulu sunumunu gerçekleştirerek projeyi katılımcılara tanıttı.

Birleşmiş Milletler Kalkınma Programı (UNDP) tarafından yürütülen ve uluslararası standartlara uygun, kapsayıcı, hesap verilebilir ve katılımcı bir yerel yönetim sağlanmasını amaçlayan İçişleri Bakanlığı ve Çevre ve Şehircilik Bakanlığı'nın eş yararlanıcısı olduğu ve Avrupa Birliği tarafından finanse edilen Yerel Yönetim Reformu III. Aşama Projesi (LAR III) 750'den fazla katılımcı ve 70'e yakın sunum ile gerçekleştirildi. Doğan, yaptığı sunumda ''Akıllı Yönetim Sistemi" projesinde yer alan RFID sistemi (Radyo Frekansı ile Tanımlama Teknolojisi), Sensörlü Konteynır Takip Sistemi, Araç Takip Sistemi, Temiz Kent Takip Sistemi ve Süpürge Araçları Takip Sistemi hakkında bilgiler paylaştı. Proje kapsamında geliştirilen sistemler sayesinde; vatandaşlardan gelen ihbarların takibinin yapılması ve gerekli geri dönüşlerin yapılması, günlük konteynır performans takibinin ve çöp aracı takibinin yapılması gibi verilerin daha hızlı ve sağlıklı bir şekilde elde edilmesine olanak sağladığını, bu sayede daha hızlı aksiyon alınarak çok daha verimli bir çalışma gerçekleştirildiğini belirten Doğan, aynı zamanda geliştirilen bu proje sayesinde yeni sistemin, eski sisteme göre maddi ve zamansal tasarruf verilerini de katılımcılarla paylaştı.

Başkan Ahmet Aras 2,5 yıllık görev süresince

Bir metre alanı bile imara açmadı

Bodrum Belediye Başkanı Ahmet Aras, düzenlediği basın toplantısında; belediyenin çalışmaları hakkında kamuoyunu bilgilendirdi. Müsgebi Mahallesi Ortakent Belediye Kafe'de gerçekleştirilen toplantıya başkan yardımcıları Önder Batmaz ve Tayfun Yılmaz, belediye birim müdürleri ile çevredeki vatandaşlar katıldı.

2,5 YILDA 1 METRE BİR ALAN BİLE İMARA AÇILMADI!

Bölgedeki İnşaat yasakları ve imar çalışmalarına da değinen Aras, son 2,5 yılda Bodrum'da 1 metre bile bir alanın imara açılmadığının altını çizerek, bu konuda kararlılıkla sürdürdükleri çalışmaları hakkında şu bilgileri verdi "Bu yapılan inşaatların izinlerini ya da imar planlarını yaptık ve imara açtık sanılıyor. Hayır. Bodrum 2014'e kadar 11 tane Belediye ile yönetiliyordu. Bu belediyelerin verdiği yaptığı imar planları ile ön gördüğü nüfus ve yapılaşma durumudur yaşanan şu an. Sebepsiz bir şekilde Bodrum çok yapılaştı, 'Sana iskan, ruhsat veremem' diyemezsiniz. Anayasal bir haktır bu. Artık Bodrum'un korunmasını istiyoruz. Plaza yapar gibi gelip bu zihniyetle inşaat yapmaya çalışmaları yaşadığımız sıkıntıları önümüze getirdi. Gereken müdahaleler iki yıldır yapıldı. İki yıldır toplam 465 adet kaçak yapı yıkıldı. Bu bir rekordur Türkiye'de, bunu yapabilen başka bir belediye olduğunu ben düşünmüyorum. Ya siyasi düşünür ya bir daha seçilemeyeceğim diye düşünür. Ama bizim böyle bir derdimiz yok. Bodrum'un korunması gerektiğini düşünüyoruz" dedi.

İMARA AYKIRI BİN 954 YAPI MÜHÜRLENDİ

Bodrum'un betonlaşmaması için başlattıkları 'Kaçak Yapılaşma İle Mücadele Seferberliği'nin devam ettiğini ve bu kapsamda 2019 Nisan ayından bu yana yasal işlemleri tamamlanan 454 yapının yıkımının yapıldığını belirten Başkan Aras, yapılan çalışmaları şöyle anlattı "Bu kaçak yapıların 218'i Belediye ekiplerinin gözetiminde mal sahipleri tarafından yıkıldı. 144 imara aykırı yapı ise belediye ekiplerimiz tarafından yıkıldı. 431 yapının 92'si Çevre ve Şehircilik İl Müdürlüğü ekiplerince yıkılmış. Tespiti yapılan 2 bin 80 yapının hukuki işlemleri ise devam ediyor. Son dönemde, İmara aykırı bin 954 yapıda ise mühürleme işlemi uygulandı.

BİR AYDA 381 İNŞAAT ÇALIŞMASI DURDURULDU!

15 Haziran'da inşaat yasakları başladı. İnşaat yasaklarının talimatını Turizm Bakanlığı verir. "15 Haziran -15 Ekim arasında inşaat yasakları uygulanacak" der. Turizmi negatif etkileyecek olan hafriyat gibi çalışmaların, engellenmesi demek. Biz zabıtamızla 15 Haziran'dan bu yana da yaptığımız denetimler sonucunda 381 inşaat çalışmasını durdururken, ilgili firmalara 260 ceza keserek 27 şantiyeyi mühürlemişiz. Bölgemizde, 53 bini aşkın Yapı Kayıt Belgesi aldığı belirlendi. Sokakta, caddede kamyon, beton mikseri gibi ağır tonajlı araçların denetimi zabıtamızda değildir. Zabıtamızın trafikte yetkisi yoktur, tamamen Jandarma ve emniyet trafik ekipleri denetimindedir. Belediyenin yol kesip de 'Sen nereye gidiyordun' demek gibi bir yetkisi yoktur. Yollardaki iş makineleri ve hafriyat kamyonlarının denetim yetkisi emniyet ve jandarma trafiktedir. Biz de belediye olarak koordineli bir şekilde çalışıyoruz. Devam eden şantiyelere denetimlerimiz sürüyor.

"DOĞA, DENİZ, ÇEVRE TAHAMMÜL EDEMEZ"

Muğla Büyükşehir Belediyesi ve Turizm Bakanlığı'mızın çalışmaları sürüyor. Ciddi mağduriyetler var. Yollar kazılıyor. İnşaat yasakları var, ama kamusal yapılan işler için söylemedim. Çünkü burada bir dakika beklemeye tahammülümüz yok. Bodrum'un nüfusu alt yapı konusunda yönetilemez bir atık üretiyor. Elektrik enerjisi için de hızla MUSKİ, Aydem gibi diğer birimlerimiz alt yapı çalışmalarını sürdürüyor, sürdürecek. Kışın çalış, yazın dur dersek iki yılda bitecek olan bu projeler 5-6 yıla uzayacaktır. Buna tahammül edemeyiz. Doğa, deniz, çevre tahammül edemez."

Turgutreis İleri Biyolojik Atıksu Arıtma Tesisi

TEMELİ TÖRENLE ATILDI

Türkiye'nin turizm merkezlerinden Bodrum'da, ilçeni en büyük arıtma tesisi olan Turgutreis İleri Biyolojik Atıksu Arıtma Tesisi için geçtiğimiz ocak ayında imzalar atılmıştı. Muğla Büyükşehir Belediyesi tarafından yapımı gerçekleştirilecek tesisin temeli atıldı. Törene Muğla Büyükşehir Belediye Başkanı Osman Gürün ve Bodrum Belediye Başkanı Ahmet Aras'ın yanında CHP İl Başkanı Adem Zeybekoğlu, Milas Belediye Başkanı Muhammet Tokat, CHP Muğla Milletvekili Suat Özcan ve CHP Bodrum İlçe Başkanı Halil Karahan da katıldı.

'20 yıllık rant belediyeciliğinden sosyal ve çevreci belediyeciliğe geçişi sağladık'

Törende Bodrum Belediye Başkanı Ahmet Aras söz alarak tesise dair şunları dile getirdi: ''Türlerin eşitliğine inanan ve benimsetmeye de çalışan bir bakış açısıyla; insanlar, hayvanlar ve doğa temel politikalarımız içinde yer alır. Biz; hem belediyeler olarak kendi aramızda hem sizlerle hem çevreyle yan yana olurken bu anlayış çerçevesinde Turgutreis İleri Biyolojik Atık Su Arıtma Tesisi'ni hayata geçirmek için çabaladık. Bodrum'un en büyük arıtma tesisi olan bu tesis, 37 bin metreküp kapasitesi, deniz deşarjı ve elde edilen suyun yeşil alanlarda kullanılması özellikleri

ile de önemli bir tesis olacaktır. 2019'dan bu yana CHP belediyelerinin kamusal hizmet, alt yapı ve üst yapıdaki proje başarısı; pandemi sürecindeki sosyal belediyecilik anlayışı, toplumu çaresiz kimsesiz bırakmama uğraşı, canlılara verdiği destek; CHP'ye iktidar tarafından yakıştırılan, "üretemez, yönetemez, beceremez" algısını ters yüz etti. Turgutreis İleri Biyolojik Atık Su Arıtma Tesisi ve benzeri hizmetlerle öne çıkan, "üretebildiğini, yönetebildiğini, becerebildiğini" kanıtlayan belediyelerden en önemli örneklerden biri de kuşkusuz, Muğla ve Bodrum Belediyeleri oldu. Bizler çevre kıyımına, iklim dengesini bozacak uygulamalara, kent rantına, kent suçuna ortak olmadan kentimizin gelişmesini istiyoruz. 20 yıllık rant belediyeciliğinden sosyal, dayanışmacı, çevreyle iç içe bir belediyeciliğe geçişle başka tür bir yönetim anlayışının da mümkün olduğunu kanıtlıyoruz. Biliyoruz; başka bir yaşam mümkün ve bu CHP'li belediyeler eliyle kurulacak." Aras, konuşmasının sonunda iklim ve su krizinin bu kadar gündemde olduğu bir dönemde bu büyük yatırımı son teknolojiyle, çağdaş bir şekilde hayata geçiren Muğla Büyükşehir Belediye Başkanı Osman Gürün ve ekibine teşekkürlerini iletti.

Tesis, Bodrum'un Altyapısını Güçlendirecek

Turgutreis Atıksu Arıtma Tesisi, Bodrum'un en büyük atıksu tesisi olmasının yanında, 37 bin metreküp alanıyla toplam 200 bin nüfusa hitap edecek. Tesisin bitimiyle birlikte Bodrum'un altyapısı da güçlendirilmiş olacak. Projeyle, doğal su kaynaklarının kirlenmesinin önüne geçilecek ve denizlerin korunması sağlanacak. Deniz deşarjı, denizlerdeki canlı ekosistemi ve çeşitliliğinde de oldukça olumlu etkiler yaratacak. Muğla Büyükşehir Belediyesi tarafından Turgutreis, Akyarlar, Dereköy, Peksimet, İslamhaneleri, Bahçelievler, Karabağ ve Akçaalan mahallelerinde yapılan kanalizasyon hattı Turgutreis Atıksu Arıtma Tesisi'ne bağlanacak. Böylece bu bölgelerdeki atıksu sorunu ortadan kalkmış olacak. Tesisin 2022 yılında tamamlanması hedefleniyor.

Gençlik Tarım Kampı Bodrum Belediyesinin katkılarıyla düzenleniyor.

Bodrum'da 'GENÇLİK TARIM KAMPI'

Bodrum Belediyesi Tarımsal Hizmetler Müdürlüğü'nün düzenlediği 'Gençlik Tarım Kampı' 1. dönem açılış töreni Pınarlıbelen Mahallesi Etrim Mevkii'nde, İsmail Hakkı Tonguç Tarım Okulu ve Müzesi'nde gerçekleşti. Gençlere akademisyenler ve ziraat mühendisleri tarafından tohumculuk, seracılık, bitkisel üretim, hayvancılık ve benzeri konularda eğitimin verileceği kampın açılışına Bodrum Belediye Başkanı Ahmet Aras, Belediye Başkan Yardımcıları, Karaova Muhtarları, Meclis Üyeleri ile Gençlik Tarım Kampı katılımcıları ve vatandaşlar katıldı. Açılış töreni saygı duruşu ve İstiklal Marşı'nın okunmasıyla başladı. Ardından Bursa'dan gelen kamp katılımcılarından Işın Su Kubat'ın konuşması ile devam etti.

İlk kez Ege kültürünü çok yakından deneyimlediğini ifade eden Kubat, "Bunun için öncelikle Bodrum Belediyesi'ne, Sayın Ahmet Aras'a ve burada bu bölgeyi yaşatan, yeniden oraya nefes veren saygı değer çalışanlarına çok teşekkür etmek istiyorum. Hepimiz çok farklı yerlerden geldik. Deneyimlediğim en güzel şeylerden biri doğanın içindeyken tarımla uğraşmak" diye konuştu.

KAMPA GENÇLERDEN YOĞUN İLGİ

5 Temmuz-17 Eylül tarihleri arasında, 30'ar kişilik gruplarla 6 dönem halinde düzenlenecek Gençlik Tarım Kampı açılışında konuşan Belediye Başkan Yardımcısı Tayfun Yılmaz ise "52 dönümlük arazimizde uygun koşulları sağladıktan sonra, gençliğin tarıma olan ilgisini çekmek teşvik etmek amacı ile bu yıl 6 dönemden oluşan bir kamp planlamış bulunmaktayız. Bunun birinci dönemini sizlerle birlikte açmış bulunmaktayız. Türkiye genelinde 2000'in üzerinde başvuru oldu. 18 ile 40 yaş arasında vatandaşlarımız arasından 180 asil, 180 yedek olmak üzere 360 kişiyi kabul etmiş bulunmaktayız. Eylül ayına kadar da 6 dönem halinde birer hafta olarak icra edeceğiz"

BAŞKAN ARAS: KAROVA'NIN İSMİNİ BODRUM SOKAKLARINDA YANKILATTIK

"Karaova bizim ortak değerimizdir, bugün bizi bir araya getiren Karaova'dır. Topraklarımız çok değerli ürettiklerimizi burada tüketebiliriz" diyerek sözlerine başlayan Bodrum Belediye Başkan Ahmet Aras, tarım alanındaki hizmetlerini aktardı: "Biz bu göreve geldiğimizde öncelikle tarıma önem vereceğimizi hep dile getirmiştik. İlk önce Tarımsal Hizmetler Müdürlüğü'nü kurduk. Tarım Çalıştayı yaptık, hocalarımızı davet ettik. Tarımla ilgili onların görüşlerini aldık, bize örgütlenin dediler ve biz Tarımsal Kalkınma Kooperatifi'mizi kurduk. Halk Süt Karaova süt çıkardık. Karaova'nın ismini Bodrum sokaklarında yankılatmaya devam ediyoruz. Üreticilerimizle seri toplantılar yaptık. Her türlü malzeme ve bilgiyi vermeye başladık. Arkasından ARGE Tohum merkezimizi açtık. Annelerimizden, dedelerimizden kalan ata tohumlarımızı burada muhafaza ediyoruz"

"SEMT PAZARLARIMIZ 7 GÜN AÇIK OLACAK"

Başkan Aras "Bodrum'da üretilen Bodrum'da tüketilsin. Pazarlarımızı 7 gün açacağız. Buradan tekrar söylüyorum: Bizim pazarlarımız 7 gün açık kalacak arkadaşlar. İnsanları zincir marketlere mahkum etmeyeceksiniz. Buradan iktisada, mali hizmetlere söylüyorum. Tarımsal hizmetlere de söylüyorum" dedi.

BODRUM BELEDİYESİ'NDEN ÇİFTÇİYE TAM DESTEK

Tohumdan başlıyor bu iş. Biz bu tohumları çoğaltabilirsek ancak başarı sağlayabiliriz. 150 kilo kadar Karakılçık bulduk. Onu bir tonun üstüne çıkardık. Buğdaylarımız, her şeyimiz geri gelsin. Her şeyin artık doğalı, organiği para ediyor. Toprak insana enerji verir, ruh verir. Toprağımız değerlidir. Gençler gelsin. Tarım yapacak herkese gübresinden, fidesine, satın alma garantisine kadar destek veriyoruz. Buraya okula İsmail Hakkı Tonguç ismini verdik. İsmail Hakkı Tonguç, Atamızın izinden giden Köy Enstitüleri kurucusudur. Bu ismin yaşaması çok önemli bizim için. Gelecek nesillere o insanların fikirlerini düşüncelerini ve yaptıklarını anlatabilmek için bu isimlerin yaşaması çok önemli.

Bodrum Belediyesi, akaryakıtını kendi üretiyor

Tarım enerjisi için geçtiğimiz aylarda hayata geçirdiği kanola bitkisi üretiminde ilk hasadı yapan Bodrum Belediyesi, elde ettiği ürünü belediye araçlarında kullanmak üzere biyodizel hammaddesi olarak değerlendirecek. Üretimle birlikte, belediye araçlarının 150 bin kilometre yol kat edecek şekilde yakıt alması sağlanmış olacak.

Bodrum Belediyesi'nin sürdürülebilir tarım ve turizm entegrasyonu ile Bodrum'da tarım enerjisi için hayata geçirilen ve Karaova bölgesine ilk kez ekimi yapılan kanola bitkisinin hasadı yapıldı.

Bodrum Belediyesi Temizlik İşleri ekipleri tarafından Mumcular Mahallesi'nde belediyeye ait 11 dekarlık alandan elde edilen 2 ton mahsul, belediye araçlarında kullanmak üzere biyodizel hammaddesi olarak değerlendirecek. Bodrum Belediyesi, başlatmış olduğu çalışmayla hem bölge çiftçisine yeni ürün alternatifi, hem de yenilenebilir enerji kaynaklarından biri olan biyodizel kullanımına katkı sağlamak ve bu sayede doğa ve çevre kirliliğinin önüne geçmeyi hedefliyor.

BODRUM'DA SADECE TURİZM DEĞİL, ÜRETİM DE YAPILIYOR

Kanola üretimiyle birlikte Bodrum'da sadece turizm değil, üretiminde yapıldığını kanıtlamak istediklerini vurgulayan Doğan, kanolanın Bodrum'da ilk kez dikimi ve hasadının yapıldığını belirterek, bölgede tarihi bir güne tanıklık etmenin mutluluğunu yaşadıklarını ifade etti.

Bodrum'un adını dünyaya duyuracaklar

Türkiye'nin turizmdeki cazibe merkezi Bodrum için, tanıtım atağına geçildi. Bodrum Belediye Başkanı ve BOTAV Yönetim Kurulu Başkanı Ahmet Aras, başlattıkları "Visit Bodrum Projesi" ile ilçenin tarih, turizm ve kültürel zenginliklerini dijital platformda tüm dünyaya duyuracaklarını belirterek, önümüzdeki süreçte Bodrum'u cazibe merkezi haline dönüştüreceklerini kaydetti.

Bodrum Tanıtma Vakfı'nın (BOTAV) Herodot Kültür Merkezi'nde düzenlenen Olağan Genel Kurulu'nda, ilçenin tanıtımına yönelik hazırlanan projeler masaya yatırılarak, oluşturulan güç birliğiyle elde edilen kazanımlara dikkat çekildi.
Bodrum Kaymakamı Bekir Yılmaz, Bodrum Belediye Başkanı ve BOTAV Başkanı Ahmet Aras, oda başkanları ve BOTAV üyelerinin katıldığı toplantıda, Türkiye'nin turizmdeki cazibe merkezi olan Bodrum'un önünü açacak çalışmalar titizlikle ele alındı.

HER PLATFORMDA TANITIM

Bodrum Belediye Başkanı ve BOTAV Yönetim Kurulu Başkanı Ahmet Aras, genel kurulda yaptığı konuşmasında, uluslararası platformlarda birçok dijital faaliyete ve toplantıya katıldıklarını belirterek, her platformda Bodrum'u doğru bir şekilde tanıtmaya çalıştıklarını söyledi. BOTAV'ın, Bodrum'un tanıtım gücü olarak kendini ifade etmeye başladığının altını çizen Başkan Aras, vakfın web sitesinde ve 'Visit Bodrum'a uzanan bir çalışma başlattıklarını belirterek, "Visit Bodrum Projesi' Bodrum'un dijital tanıtımı olması açısından çok önemli. Bunun için ciddi çalışmalar yapacağız." dedi.

25. YILA ÖZEL BOTAV GECESİ

BOTAV'ın kuruluşunun 25. Yılına özel bir gece düzenleyeceklerini ve bu yönde "Bodrum Şarkıları" adında bir albüm çalışması başlattıklarını ifade eden Aras, ses sanatçısı Metin Özülkü aranjörlüğünde Bodrum için söylenmiş tüm şarkıları bir albümde toplayacaklarını ve bu albümle Bodrum Kalesi'nde büyük bir konserle 25.yılı taçlandıracaklarını dile getirdi.

BODRUM MUTFAK SANATLARI AKADEMİSİ KURULUYOR

Bodrum Kaymakamı Bekir Yılmaz, genel kurulda yaptığı konuşmada BOTAV ve belediyenin birçok uluslararası projeye önemli katkı sunduğunu belirterek yöneticilere teşekkür ederken, BOTAV Genel Sekreteri Serkan Ceylan da Başkent Üniversitesi ile yapılan ortak çalışmalar sonucunda önümüzdeki dönemde Bodrum Mutfak Sanatları Akademisi kurulacağının müjdesini verdi. Ceylan, BOTAV, Başkent Üniversitesi, Bodrum Ticaret Odası ve Deniz Ticaret Odası işbirliğiyle imzalanan protokolle, Bodrum'da mutfak sanatı ile kültürünü yaşatacak bir merkezi Bodrum'a kazandırmış olacaklarını sözlerine ekledi.
Yapılan konuşmaların ardından, genel kurulda Bodrum'un tanıtımında nasıl bir yol izleneceği üzerinde görüş alışverişinde bulunuldu.

Dijital dönüşüm yolculuğu

Bodrum özelinde ve Muğla genelinde; Sosyal Girişimcilik, Vatandaş Karnesi, Gıda Girişimciliği, Bodrum İhtiyaç Haritası ve Bodrum Sosyal Fonu programları ile Bodrum, Muğla ve Türkiye'nin sosyal ve ekonomik kalkınmasına katkı sunması hedeflenen iş birliği protokolünün imza töreni, Bodrum Belediyesi Hakan Aykan Kültür ve Sanat Merkezi'nde gerçekleşti.

Bodrum Belediyesi, IDEMA Uluslararası Kalkınma Yönetimi Danışmanlığı arasında gerçekleşen imza törenine Bodrum Belediye Başkanı Ahmet Aras, IDEMA/İhtiyaç Haritası Kurucu Ortakları Mert Fırat ile Ali Ercan Özgür, INOGAAR Koop Yönetim Kurulu Üyesi Doç. Dr. Itır Erhart, Universal Yazılım A.Ş Yönetim Kurulu Başkanı Mehmet Özyirmidokuz, CHP Bodrum İlçe Başkanı Halil Karahan, Belediye Başkan Yardımcısı Emel Çakaloğlu, belediye meclis üyeleri, vatandaşlar ve basın mensupları katıldı.
Protokol imza töreni öncesinde, IDEMA Genel Müdür Yardımcısı Evren Aydoğan tarafından katılımcılara "Katılımcı, Şeffaf ve Yenilikçi Yaklaşımla Yeni Bodrum Vizyonu" konulu bir sunum gerçekleştirildi. Vatandaş memnuniyetini ölçebilen Bodrum Karnesi, güçlü girişimcilik ekosistemini sağlayacak ve sürdürülebilir üretime katkı sunacak Bodrum Gıda ve Sosyal Girimcilik Programı, sosyo-ekonomik gerekliliklere cevap verecek tematik haritalandırma yönteminin hayata geçirileceği İhtiyaç Haritası, sosyal kalkınma projelerinde finansal sürdürülebilirlik ile STK'lar ve kadın girişimciler için hibe programlarının oluşturulacağı Bodrum Sosyal Kalkınma Fonu gibi konuların anlatıldığı sunumun ardından lansman toplantısı gerçekleştirildi.
Bodrum Belediye Başkanı Ahmet Aras, IDEMA/İhtiyaç Haritası Kurucu Ortağı Mert Fırat ve INOGAAR Koop Yönetim Kurulu Üyesi Doç. Dr. Itır Erhart'ın konuşmacı olarak yer aldığı lansman toplantısında, Bodrum Belediyesi'nin katılımcı, kapsayıcı ve adil kent vizyonuna katkı yapacak etkinliklerin gerçekleştirilmesine yönelik imzalanan işbirliği protokolü hakkında bilgi verildi.
Bodrum'da yerleşik nüfusun artmasıyla birlikte, ihtiyaçların değiştiğini anlayabildiklerini ifade eden Bodrum Belediye Başkanı Ahmet Aras, "Önceleri ihtiyaç rahat bir uykuydu, denize girmekti, eğlenceydi. Ancak şu anda eğitim alanlarına, sosyal alanlara, kültür merkezlerine, çocuklara ve gençlere yönelik projelere de ihtiyaç var. Bu değişimi yönetmemiz lazım ve bu bir gereklilik. Belediye Başkanının burada bir katalizörlük görevi var. Burada doğru olan bütün insiyatifleri bir araya getirecek ve bu işin olmasını sağlayacak. Bodrum'un temel ihtiyaçlarına çözümler ararken, bir yandan da bu projeleri hayata geçirebilecek iş birliklerini ortaya koymamız lazım" dedi.
İhtiyaç Haritası, ihtiyaç sahiplerinin ve destekçilerin hayalleriyle sınırlı olduğunu söyleyen Mert Fırat, "Herkesin ihtiyacı çok başka. Bodrum'a geliş vizyonumuz da tam burada. Başkanımızın da ifade ettiği gibi bir evin içinde yaşayan 5 kişinin farklı ihtiyaçları ve farklı hayalleri var. Maalesef bir ailenin içinde bile fırsat eşitsizliği ya da kaynak eşitsizliği de söz konusu. Çünkü herkes aynı işten aynı maaşı da almıyor. Dolayısıyla gelişmekte ve büyümekte olan bir kenti de görüyoruz. Ve bu mütemadiyen Bodrum'un başına gelen bir şey. Artık değişen bir dünya var. O dünyanın içerisinde insanların anlam arayışları var. Sürdürülebilirlik, kalkınma, ekolojik ve sosyal dönüşümün ancak iş birliği ile mümkün olduğunu söyleyen Itır Erhart, "Burada bu birlikteliği imza atıyoruz bugün. Yerel yönetimler, kamu, akademi, sivil toplum, yatırımcılar ve bireyler bir araya gelirse ancak bu dönüşümü sağlayabiliriz. Bodrum'un vizyonu da böyle bir vizyon. Katılımcı, kapsayıcı, hesap verebilir ve şeffaf bir vizyonu var. Bunu Bodrum Belediyesi'nin çeşitli projelerinde de görebiliyoruz." Diye konuştu.
İş birliği protokolünün imzalanmasının ardından Universal Yazılım A.Ş Yönetim Kurulu başkanı Mehmet Özyirmidokuz tarafından, "Bodrum'da Dijital Dönüşüm Başlıyor" konulu bir sunum gerçekleştirerek, gerçekleştirilmesi planlanan dijital dönüşüm çalışmalarıyla ilgili bilgiler verdi. Ardından Dijital Dönüşüm Çözüm Ortağı Universal Yazılım A.Ş ile Bodrum Belediyesi arasında iş birliği protokolü imzalandı.

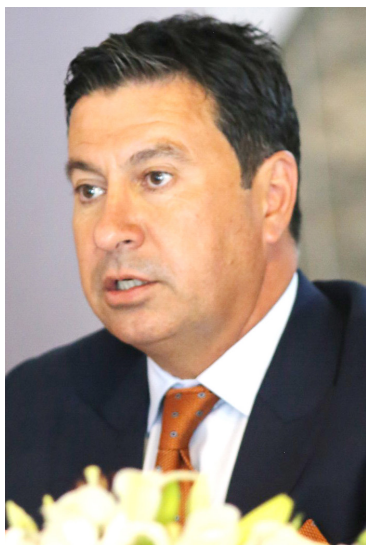

Sosyal belediyecilik taçlanıyor

Bodrum Belediyesi'nin vatandaşların plaj ve denizden hem ekonomik hem konforlu şekilde faydalanabilmesi için yarımadanın birçok yerine açtığı plaj kafelere bir yenisini daha ekledi. 22.'si Gerenkuyu'ya açılan Plaj Kafe düzenlenen törenle halkın hizmetine sunuldu.

Bodrum Belediyesi, yaptığı yatırımlar ve sosyal belediyecilik anlayışıyla yerel halk ve bölgeye gelen misafirlerin ekonomik ve konforlu hizmet almasını sağlıyor. Bölgede yaşayanların hayatını kolaylaştıran Bodrum Belediyesi, her vatandaşın plaj ve denizden rahat ve konforlu bir şekilde faydalanabilmesini sağlamak için açtığı plaj kafelere bir yenisini daha ekledi.

TOPLUMCU BELEDİYE ANLAYIŞI

Geçtiğimiz günlerde açılışı yapılan Gerenkuyu Plaj Kafe için düzenlenen törene Bodrum Belediye Başkanı Ahmet Aras'ın yanı sıra belediye başkan yardımcıları, meclis üyeleri, muhtarlar ve vatandaşlar katıldı. Açılışta yaptığı konuşmada, sosyal demokrat belediyecilik anlayışı ile çalışmaların hız kesmeden devam ettiğini belirten Başkan Aras, Belediye ve iştiraki Belediye Gıda A.Ş.'nin yeni hizmetleri ve çalışmalarıyla Bodrum halkının hizmetinde olmaya devam ettiklerini söyledi. Bodrum Belediyesi olarak Bodrum'da yaşayan halkın, özellikle kamusal alanları mümkün olduğunca kullanılabilmesi için her bölgede yatırımda bulunduklarına dikkat çeken Aras, toplumcu belediye anlayışının halka dokunması ve yarar sağlamasın öncelikleri olduğunun altını önemle çizdi.

"KENT TÜM HALKA AİTTİR"

Başkan Aras, şöyle devam etti "Lüks ile anılıp halkın doğaya, turizme, hizmete ulaşımına engel olduğu algısını tersine çevirecek çalışmalar yapıyoruz.
Bu doğrultuda Belediye Gıda A.Ş.'nin misyonu son derece önem arz ediyor. Halkımızın Belediye A.Ş.'ye vereceği destek Bodrum'a verilen bir destektir diyebiliriz."

BODRUM, EGE VE AKDENİZ'DE İLK 3'TE

Belediye A.Ş'nin, kendi Gıda Mühendisleri ile düzenli olarak sağlığa uygunluk ve gıda güvenliği denetimleri gerçekleştiren, 98 gıda güvenliği notu ile de Ege ve Akdeniz bölgesinde ilk üç arasında yeralan bir yapılanma olduğunu anlatan Aras, Belediye A.Ş.nin tüm işletmelerinin Güvenli Turizm Sertifikası'na ve CovidFree belgesine sahip olduğunu hatırlattı. Aras, ocak ayında, Muğla Tarım Müdürlüğü'nden ruhsatlı, -40, -18 ve +4 soğuk hava depoları ile tam teşekküllü imalathanesini de kuran Belediye A.Ş'nin, bu yıldan itibaren yarımada da 10 adet mavi bayraklı olmak üzere 54 halk plajıyla, vatandaşlara ve turizme hizmet etmeye devam ettiğini ifade etti.

İŞGALCİLERİN TALANINA GEÇİT YOK!

Mevcut birçok plajı halkın rahat ve ekonomik olarak kullanabileceği duruma getirdiklerini kaydeden Başkan Aras "Şimdiye kadar Gerenkuyu vatandaşların ihtiyaçlarına yeterli cevap veremiyordu. Bu açıdan yeni bir yapılanma ile halkımıza ekonomik ve kaliteli hizmet verebileceğimiz, duşu, tuvaleti ve soyunma kabini olan güzel bir tesis inşa ettik.

Bugün 22'ncisini hizmete soktuğumuz belediye kafe, vatandaşlarımızın hizmetindedir. Halkımızın hizmete erişmekte zorlandığı yerlerde ve kamusal alanlarda biz olacağız ki, işgalciler gelip oraları talan etmesin. Bu da en önemli görevlerimizden birisidir" diye konuştu.
Konuşmaların ardından Gerenkuyu Plaj Kafe düzenlenen törenle halkın hizmetine açıldı.

Bodrum Antika Pazarına kavuştu

Bodrum Belediyesi Mali Hizmetler Müdürlüğü, antika özelliği taşıyan ürünlerin satışının yapılabileceği bir antika pazarı kurulmasıyla ilgili çalışma başlattı.

Bodrum'un kültür birikimlerini ve korunmaya değer, ata yadigarı antika objelerini günümüz insanına tanıtma ve hatırlatmayı amaç edinen Bodrum Belediyesi öncülüğünde, bir antika pazarı kuruldu. Pazarda ülkemizin her bölgesinden antikacılar, yüzyıllar boyunca bu topraklarda çeşitli uygarlıklar tarafından üretilen ve kullanılan objeleri antika severlerle buluşturdu.

Antika Pazarı Bölge Esnafına Katkı Sunacak

Antika pazarı, Bodrum Merkez'de bulunan kapalı pazar yerinde kurulacak. Şehir dışından antika pazarı için gelecek misafirlerin bölge esnafına da ekonomik katkı sağlaması hedefleniyor. Her hafta Pazar günleri, 07.00-20.00 saatleri arasında kurulacak.

Bodrum Belediyesi
CAN KURTARIYOR

Bodrum Belediyesi'ne bağlı tam donanımlı cankurtaranlar, "25 Temmuz Dünya Boğulma Önleme Günü" dolayısıyla halk plajlarında düzenlenen etkinliklerde, denizlerde boğulmaların kader değil önlenebilir bir kaza olduğunu anlatarak farkındalık yarattı.

Bodrum Belediyesi'ne bağlı Türkiye Su Altı Sporları Federasyonu (TSSF) ile Uluslararası Cankurtarma Federasyonu (ILS) standartlarında yetiştirilen cankurtaranlar, "25 Temmuz Dünya Boğulma Önleme Günü" nedeni ile Belediye halk plajlarında bir dizi etkinlik gerçekleştirdi. Belediye halk plajlarında denizlerde boğulmaların kader değil, önlenebilir bir kaza olduğuna dikkat çekerek farkındalık yaratan cankurtaranlar, bu kapsamda Kumbahçe Halk Plajı sahilinde bulunan vatandaşlara ilk yardım ve acil müdahale yöntemlerini anlattı. Cankurtaranlar, ayrıca denizde boğulma tehlikesi geçiren bir kişiye uygulamalı olarak nasıl müdahale edilmesi gerektiğini uygulamalı olarak gösterdi.

"BOĞULMAYA BAĞLI 360 BİN DEĞİL 3 KİŞİ BİLE ÖLMEZ"

"Suda boğulma kader değil, önlenebilir bir kazadır" diyen TSSF Uluslararası Cankurtarma Federasyonu (ILS) altın eğitmeni Bedri Sincar, yapılan etkinlikte; bu yıl 25 Temmuz'un Birleşmiş Milletler (BM) kararı ile Dünya Boğulmayı Önleme Günü olarak ilan edildiğine değinerek "Önlemini alırsan, bütün plajlarda cankurtaranlar bulundurulursa, ölümler yılda 360 bin kişi değil, 3 kişi bile olmaz. Burada şu anda Belediyeye bağlı cankurtaranlarımızla birlikte, bütün plajlarımızda boğulmayı önlemek için yapılması gerekenleri vatandaşlarımıza anlatacağız, bilgiler vereceğiz. Bodrum Belediye Başkanı Ahmet Aras'a verdikleri desteklerden dolayı teşekkür ediyoruz"diye konuştu.

Birleşmiş Milletler (BM), suda boğulmaların küresel çapta önlenebilmesi için bu yıl nisan ayında aldığı kararla 25 Temmuz'u Dünya Boğulmayı Önleme Günü ilan etti. Dünyanın tüm ülkelerinde denizlerde ve iç sularda yaşanan suda boğulma kazaları sonunda her yıl 360 bin kişi hayatını kaybediyor.

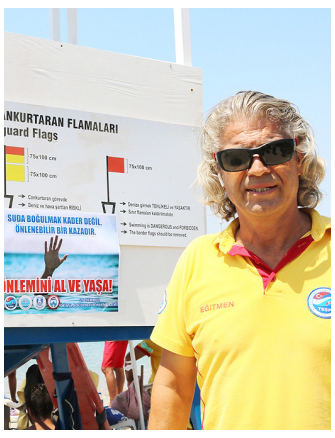

Halikarnas
AĞUSTOS 2021
Bu yayın Bodrum Belediyesi Basın Yayın ve Halkla İlişkiler Müdürlüğü tarafından hazırlanmaktadır.
BODRUM Belediyesi'nin Aylık Bültenidir
SAYI: 43
Baskı Tarihi: 09.08.2021
Basım Yeri:
Müskebi Ofset&Matbaacılık
Nazmi ÖZCAN Müskebi Mh. Cumhuriyet Cd.No:110/B-6 Bodrum-MUĞLA
www.muskebiofset.com
Tel: 0252 358 58 63
İletişim:
Bodrum Belediyesi
Basın Yayın ve Halkla İlişkiler Müdürlüğü
basin@bodrum.bel.tr
0(252) 316 77 18

Motosiklet Eğitim ve Sınav Alanı
HİZMETE GİRDİ

Bodrum Belediyesi Destek Hizmetleri Müdürlüğü ekipleri tarafından yapım çalışmaları gerçekleştirilen, Bodrum İlçe Milli Eğitim Müdürlüğü Motosiklet Eğitim ve Sınav Alanı düzenlenen açılış töreniyle hizmete girdi. Açılış törenine Bodrum Kaymakamı Bekir Yılmaz, Bodrum Belediye Başkanı Ahmet Aras, Bodrum İlçe Milli Eğitim Müdürü Aslan Korkmaz, Konacık Mahalle Muhtarı Zekeriya Kayacan, sürücü kursu eğitmenleri ve sürücü adayları katıldı.

Yaklaşık bin 500 metrekarelik alanda gerçekleştirilen çalışmalarda öncelikle alanın standartlara uygun hale getirilmesi sağlandı. Hafriyat ve asfaltlama çalışmalarının ardından, her biri 20'şer metrekare olan 11 adet bekleme ve park alanı inşa edildi. Bu alanlar sayesinde daha önce bekleme esnasında hava koşullarından dolayı kursiyerlerin ve ailelerinin yaşadığı problemlerinin önüne geçilmiş oldu. Daha önce kullanılan alanda zaman zaman güvenlik problemlerinin de yaşandığını belirten yetkililer, yeni eğitim alanında böyle bir sorunun da ortadan kalktığını ifade etti.

Daha önce iptidai koşullarda hizmet veren mevcut alanda yaşanan sıkıntılardan dolayı çalışmalara başladıklarını ifade eden Başkan Aras; "Milli Eğitim Müdürlüğümüzün ve Destek Hizmetleri Müdürlüğümüzün çalışmalarıyla halkımıza, Bodrum'a yakışır, çağdaş modern bir eğitim alanı kazandırmış olduk. Hayırlı uğurlu olmasını diliyorum" diye konuştu.

Türkiye'de 5 bine yakın sürücü kursu tarafından yılda yaklaşık 2 milyon ehliyet verildiğini söyleyen Turgutreis Sürücü Kursu sahibi Ufuk Limoncu "Eğitim çalışmalarının yaklaşık 750-800 bini ara sokaklarda veya süpermarket bahçelerinde gerçekleştiriliyor. Türkiye'de böyle kapsamlı ve kullanışlı bir alan yok. Sürücü kursları olarak, başta Bodrum Belediye Başkanı Ahmet Aras ve Destek Hizmetleri Müdürlüğü ekipleri olmak üzere emeği geçen herkese teşekkür ediyoruz" dedi.

Yaşlılara Saygı Projesi ile

Bodrum'un çınarları ziyaret ediliyor

Bodrum Belediyesi, yaşlılık konusunda sosyal farkındalığı arttırmak, toplumsal dayanışmaya katkı sağlamak, toplumda yaşlı bireylere ve yaşlılığa karşı yitirilen hassasiyetlere dikkat çekmek için 'Yaşlılara Saygı Projesi' projesi kapsamında Bodrum'un çınarları ziyaret edildi.

Saha çalışmalarında sık sık yaşlı yurttaşlarla bir araya gelen, ihtiyaçlarını soran Bodrum Belediye Başkanı Ahmet Aras, Bodrum'daki çınarlar için yeni bir çalışma başlattı.
'Yaşlılara Saygı Projesi' adı verilen çalışma kapsamında ilçede yaşayan yaşlıların tek tek evleri ziyaret ediliyor. Yürütücülüğünü Belediye Başkan Yardımcısı Ummuhan Yurt'un yaptığı çalışma kapsamında yapılan ziyaretler yurttaşlar tarafından da memnuniyetle karşılandı.
Başkan Yardımcısı Ummahan Yurt ve Muhtarlık İşleri Müdürlüğü ekiplerince, eski Bodrum Belediye Başkanı Cevat Bilgiç, Eskiçeşme Mahallesi önceki dönem muhtarı Ali Özsu başta olmak üzere birçok yurttaşın evi ziyaret edildi. Pandemi önlemlerine dikkat edilerek yapılan ziyaretlerde, yaşlı yurttaşlara ihtiyaçları soruldu. Belediyenin tüm imkanlarıyla kendilerinin yanlarında olduğu ifade edildi. Yapılan ziyaretten dolayı memnuniyetlerini dile getiren Bodrum'un Çınarları, Başkan Ahmet Aras'a ve ekibine teşekkürlerini ilettiler.

Yarımadanın her köşesinde aralıksız devam edecek ziyaretler ile yaşlılık konusunda sosyal farkındalığı arttırmak, toplumsal dayanışmaya katkı sağlamak, toplumdaki yaşlı bireylere ve yaşlılığa karşı yitirilen hassasiyetlere dikkat çekmek amaçlanıyor.

Bodrum'un kalbine dokunan

Projeye yoğun ilgi

Bodrum Belediyesi tarafından düzenlenen ve büyük ilgiye mazhar olan İki Meydan Bir Cadde Kentsel Tasarım ve Mimarlık Öğrencileri Yarışması'nın detaylarını Örgütleme Kurulu Başkanı Devrim Yücel Besim anlattı. Yarışmaya başvuruların kasım ayına kadar süreceğini duyurdu.

Uluslararası Kıbrıs Üniversitesi Güzel Sanatlar Tasarım ve Mimarlık Fakültesi Öğretim Görevlisi Doçent Devrim Yücel Besim, jüri başkanlığını yaptığı İki Meydan Bir Cadde Kentsel Tasarım ve Mimarlık Öğrencileri Yarışması hakkında açıklamalarda bulundu.
Besim, 'Bodrum'un Kalbine Dokunuş' isimli yarışmanın detaylarını paylaştı.
Besim, yarışma yapmalarının nedenini şöyle açıkladı: ''Bodrum'un kendi içinde yaşadığı kentleşme ile ilgili sorunlarla birlikte bölgede kentsel problemler söz konusu. Hem bu problemlerin çözümüne bir zemin hazırlamak hem de şu anda pandemiden dolayı yaratıcılıkla ve tasarımla ilgilenen gençlerin üzerindeki bu olumsuz durumu da yenmek üzere, Bodrum Belediye Başkanı Ahmet Aras'ın fikriyle bir yarışma örgütledik.Türkiye ve Kuzey Kıbrıs Türk Cumhuriyeti'ndeki 128 üniversitenin şehir planlama, peyzaj ve mimarlık bölümlerine nisan ayında yarışma şartnamesi ve katılım davetiyesi gönderdik. Ben de bu örgütleme kurulunun başkanı olarak görev yapıyorum. Gerek danışma jürimizde gerekse de seçici jüride ulusal ve uluslararası tanınmış, yetkin ve tasarım dünyasıyla ilgilenen meslektaşlarım var."

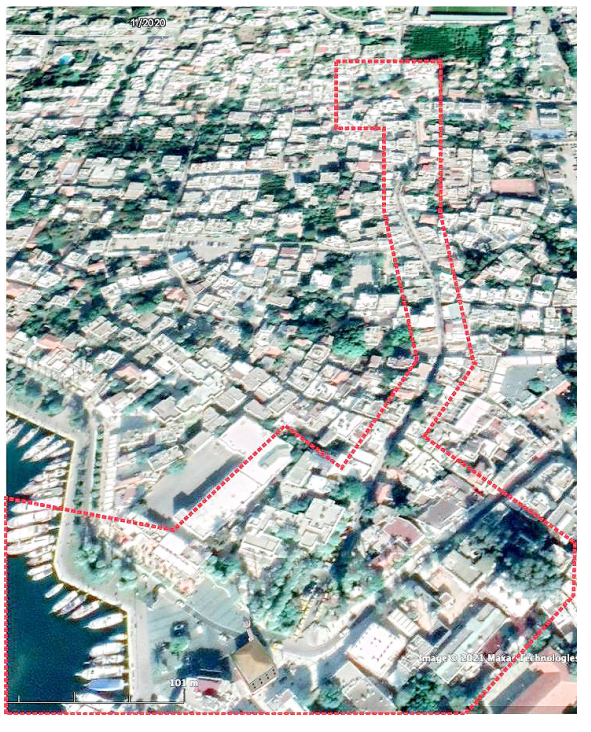

BİRİNCİYE 20 BİN TL ÖDÜL

Mart ayında ilana çıkan yarışmanın büyük bir ilgiyle karşılandığını vurgulayan Besim, "Tabii bu ilginin olmasının iki önemli sebebi var; birincisi yarışma jürisi. Öğrenci fikir yarışmalarında çok önemli bir konudur bu. Öğrenciler de kendilerinin nasıl ve kimler tarafından değerlendirileceğine önem verirler. Şimdi de Bodrum'un kalbi için bir proje üretmelerini istedik kendilerinden. İkincisi ise konulan ödül. 20 eşdeğer ödül veriliyor ve 20 bin TL gibi büyük bir ödül var. Özellikle tekil katılımlarda öğrenciler için 20 bin TL hakikaten teşvik edici bir ödül. Elbette grupla katılım da mümkün. Lisans ve lisansüstü öğrencilerini de kapsayan geniş bir katılım söz konusu. İç mimarlık ve çevre tasarımı ölçeğinden, şehir planlama peyzaj ölçeğine kadar giden katılımcılara açık bir yarışma olacak" diye konuştu.

Bodrum Belediyesi tarafından bu yıl ilk kez düzenlenen 'Pati Fest', renkli görüntülere sahne oldu.

Pati Fest heyecanı

Hayvan sevgisine dikkat çekmek amacıyla Gümbet Doğu Alanı'nda gerçekleştirilen 'Pati Fest', Bodrum Belediyesi tarafından bu yıl ilk defa düzenlendi. Birbirinden sevimli can dostlarının bir araya geldiği hayvan, doğa ve çocuk temalı festival, renkli görüntülere sahne oldu. Çok sayıda dernek ve oluşumun yer aldığı Pati Fest sabah saatlerinden başlayarak gün boyu etkinliklerle devam etti. 'İyilik takipçileri', 'Pati Sevindir', Kulübe Boyama, Can Dostları Güzellik ve Yetenek Yarışması gibi etkinliklerin yer aldığı festivalde ziyaretçilerin tümüne çeşitli hediyeler verildi. Arama Kurtarma Derneği de (AKUT) yetişkin ve çocuklara yönelik afet bilinçlendirme atölyesi düzenledi.

GEÇİCİ HAYVAN BAKIM MERKEZLERİ İYİLEŞTİRİLECEK

Pati Fest'te konuşma yapan Bodrum Belediyesi Başkan Yardımcısı Hüseyin Tutkun, Belediye Başkanı Ahmet Aras'ın özel talimatıyla can dostları için festival düzenlendiğini belirtti. Bodrum'da yaşayan her canlının kendileri için çok önemli olduğunu söyleyen Tutkun, Bodrum'daki Geçici Hayvan Bakım Merkezleri'nin koşullarını iyileştireceklerini duyurdu.

Pati Fest'in ilgi çeken etkinliği ise Can Dostları Güzellik ve Yetenek Yarışması oldu. Yarışma; en şık, en yetenekli ve sahibine en çok benzeyen can dostu kategorilerinde gerçekleştirildi. Bodrum Belediyesi Veteriner İşleri Müdürlüğü'nün köpeği 'Bodrum' da dereceye giren can dostları arasındaydı.

BASINDA BELEDİYEMİZ

Cumhuriyet'in Egesi

Başkan Aras: Bu kent, bu doğa hepimizin

Bodrum Belediye Başkanı Ahmet Aras, bayram tatili boyunca 1200 personel ile vardiyalı olarak ekiplerin sahada olduğunu söyledi. Bodrum genelinde başlattıkları temizlik seferberliğini sıkı tutmaya devam edeceklerini belirten Başkan Aras, "Çevrenin ve doğanın önemini bilmek zorundayız. Bu kent hepimizin, bu doğa hepimizin" dedi.
Aras, "İnsan sağlığını merkeze alan bir anlayışla ve 24 saat esasıyla, büyük bir dikkat ve hassasiyet içerisinde vatandaşlarımıza hizmet veriyoruz. İlçemizde herhangi bir olumsuzluk yaşanmaması için ekiplerimizle, çalışma arkadaşlarımızla birlikte büyük çaba sarf ediyoruz. Tüm vatandaşlarımızın ve misafirlerimizin huzurlu bir tatil geçirmelerini sağlamak için vardiyalı bir şekilde çalıştık. Vatandaşlarımız da çevre temizliğine dikkat ettiler, belediyemize destek oldular" diye konuştu.

Milliyet

Bodrum'da tarım devrimi

Altı hafta sürecek kamp başladı

Gençlik Tarım Kampı ile üretmek isteyen herkese destekte bulunacaklarını açıklayan Belediye Başkanı Aras, yedi gün semt pazarı ve çiftçiye alım desteği müjdeleri verdi

Yakıtlarını üretiyorlar

Kanola bitkisi üretiminde ilk hasadı yapan Bodrum Belediyesi, elde ettiği ürünü belediye araçlarında kullanmak üzere biyodizel hammaddesi olarak değerlendirecek. Üretimle, belediye araçlarının 150 bin kilometrelik yakıtı sağlanacak. » 4'te

2 tonluk üründen elde edilecek 800 litre yağın biyodizel karşılığı yaklaşık 600 litreye denk geliyor.

Milliyet Ege 24. yıl

Bodrum'a müjdeler!

Gençlik Tarım Kampı'na katılan Başkan Ahmet Aras, "Semt pazarları haftanın 7 günü açık kalacak. Tarım yapacaklara gübresinden satın almaya kadar destek vereceğiz" dedi

Gençlik Kampı'nda alana kıl çadırları da kuruldu.

Neden 6 gün kapalı kalsın?

Bodrum Belediyesi Tarımsal Hizmetler Müdürlüğü'nün düzenlediği Gençlik Tarım Kampı 1. dönem açılış töreninde konuşan Başkan Ahmet Aras, "Semt pazarları haftanın 7 günü açık olacak. O koca yer neden 6 gün kapalı kalsın" diye konuştu.

Her şeyimiz geri gelsin!

Kente ikinci müjdesini ise "Bodrum Belediyesi olarak tarım yapacak herkese gübresinden, satım alma garantisine kadar destek vereceğiz" diye duyuran Başkan Aras, "Buğdaylarımız, her şeyimiz geri gelsin. Gençler gelsin" dedi. » Sayfa 4'te

Açılışta halk oyunları folklor ekibi gösteri de gerçekleştirdi. Yöresel müzikler çalındı, Başkan Ahmet Aras, gençlerin oyunlarına eşlik

Bodrum Belediyesi'nde biyodizel yakıt dönemi

Tarım enerjisi için geçtiğimiz aylarda mülkiyetindeki arazilerde hayata geçirdiği kanola bitkisi üretiminde ilk hasadı yapan Bodrum Belediyesi, elde ettiği ürünü belediye araçlarında kullanmak üzere biyodizel hammaddesi olarak değerlendirecek. 11 dekarlık alandan elde edilen 2 tonluk ürünle, belediye araçlarının 150 bin kilometre yol kat edecek şekilde yakıt alması sağlanmış olacak.

Ahmet Aras

Petrol ürünlerine bağımlılığı azaltmak amacıyla geliştirilen yenilenebilir enerji kaynaklarından çevre dostu biyodizelin üretimi için kanola bitkisi üretimine başladıklarını söyleyen Bodrum Belediye Başkanı Ahmet Aras; bölgenin iklim koşullarına da dayanıklı olan ve alternatiflerine göre üreticisine yaklaşık yüzde 50 daha fazla gelir getiren kanola üretimini, Bodrum'daki atıl tarım alanlarında yaygınlaştırmayı hedeflediklerini dile getirdi.

Hürriyet

ORMANDAN 32 TON ÇÖP TOPLADILAR

m BODRUM'un kırsal Mazı Mahallesi'ndeki ormanlık alana kimliği belirsiz kişilerce atılan çöpler, mahalle sakinlerinin tepkisine neden oldu. Bodrum Belediyesi Temizlik İşleri Müdürlüğü ekipleri, sabah başlayarak gün boyu süren çalışmada hafriyat başta olmak üzere çeşitli atıkların bulunduğu 32 ton çöp topladı. Çöpler katı atık depolama alana götürülerek ayrıştırılması yapıldı. Yetkililer bölgenin doğasına zarar veren bu tür kaçak hafriyat ve çöp dökümü yapan kişileri vatandaşların görmeleri halinde 444 00 48 numaralı çağrı merkezine bildirmelerini istedi. m Selçuk AKBAŞ, (DHA)

DENİZE EN ÇOK MAVİ YAKIŞIR

m BODRUM Belediyesi dalış ekibi'nin "Denize en çok mavi yakışır" sloganını temel alarak çevre koruma kapsamında gerçekleştirdiği deniz dibi temizliği hız kesmeden devam ediyor. Bitez Koyu, Gümüşlük ve Turgutreis'in ardından bu haftaki durak Güvercinlik oldu. Dalgıçlar, sahilin tamamında denizin dibini atıklardan arındırdılar. Temizlik çalışması 2 saat sürdü. 46 kg cam, 12 kg plastik, 276 kg metal/demir gibi çok sayıda atık maddeden deniz arındırıldı. Toplam 334 kg atığın çıkarıldığı temizlik çalışmaları sonrası atıklar ayrıştırma işlemlerinin ardından kamyona yüklenerek geri dönüşüm için Bodrum Belediyesi 1. Sınıf Atık Getirme Merkezi'ne nakledildi. Dalış ekibi deniz dibi temizliği yaparken, Tepecik Demir Topal İlkokulu-Ortaokulu öğrencileri de etkinliğe katılarak sahili temizledi. m HÜRRİYET/BODRUM

TELE1

Başkan seçime değil Bodrum'a çalışıyor

19 Temmuz 2021 Pazartesi

Bodrum Belediye Başkanı Ahmet Aras, son 2,5 yılda Bodrum'da 1 metre bir alanı bile imara açılmadığını ve iki yılda 465 adet kaçak yapının yıkıldığını belirterek, tekrar seçilemeyeceği riskiyle karşı karşıya kalsa bile kentin korunması için kararlılığını sürdüreceğini kaydetti. Aras, ayrıca bayramda yaşanabilecek sorunlara karşı personelle birlikte 7/24 sokakta olacağını ifade etti.

Türkiye

BELEDİYE TARIM ENERJİSİ PROJESİNİ HAYATA GEÇİRDİ

Bodrum akaryakıtını KENDİ ÜRETİYOR

Bodrum Belediye Başkanı Ahmet Aras, kanola hasadının ardından yaptığı değerlendirmede, dünyada petrol ürünlerine bağımlılığı azaltmak amacıyla geliştirilen çevre dostu biyodizelin üretimi için kanola bitkisi üretimine başladıklarını söyledi.

Hamdi Yörür İHA

Tarım enerjisi için geçtiğimiz aylarda hayata geçirdiği kanola bitkisi üretiminde ilk hasadı yapan Bodrum Belediyesi, elde ettiği ürünü belediye araçlarında kullanmak üzere biyodizel ham maddesi olarak değerlendirecek. Üretimle birlikte, belediye araçlarının 150 bin kilometre yol katedecek şekilde yakıt alması sağlanmış olacak.

Bodrum Belediyesi'nin sürdürülebilir tarım ve turizm entegrasyonu ile Bodrum'da tarım enerjisi için hayata geçirilen ve Karaova bölgesine ilk kez ekimi yapılan kanola bitkisinin hasadı yapıldı. Bodrum Belediyesi Temizlik İşleri ekipleri tarafından Mumcular Mahallesi'nde belediyeye ait 11 dekarlık alandan elde edilen 2 ton mahsul, belediye araçlarında kullanmak üzere biyodizel ham maddesi olarak değerlendirecek. Bodrum Belediyesi, başlatmış olduğu çalışmayla hem bölge çiftçisineyeni ürün alternatifi, hem de yenilenebilir enerji kaynaklarından biri olan biyodizel kullanımına katkı sağlamak ve bu sayede doğa ve çevre kirliliğinin önüne geçmeyi hedefliyor.

BirGün

Bodrum'un en büyük atıksu arıtma tesisinin temeli atıldı

Muğla Büyükşehir Belediyesi tarafından yapılacak olan ve Bodrum'un en büyük atıksu arıtma tesisi olacak "Turgutreis İleri Biyolojik Atıksu Arıtma Tesisi" temel atma töreni gerçekleştirildi.

Geride sadece ayak izlerinizi bırakın...

Leave only your footprints behind...

BODRUM BELEDİYESİ

ÇÖPÜNE SAHİP ÇIK VAKFI